mano DRUSKININKAI

2020 m. lapkričio 12 d. | Savaitraščio Nr. 280 | Nemokamas | Leidžiamas nuo 2015 m. gegužės 14 d.

Savanoris D. Šinkonis: „Neatlygintini darbai pakeičia požiūrį į gyvenimą“

Laimutis Genys

Kai kurie jauni žmonės, prieš pradėdami savarankiškai dirbti pagal universitete įgytą specialybę, dažnai dirba atsitiktinius darbus, kad papildytų savo piniginės turinį. Tačiau yra ir tokių, kurie nuo mokslų liekantį laiką skiria neatlygintinai veiklai – savanoriauja. Savanoriai pastebi, kad ši veikla suteikia jiems galimybę kitomis akimis pažvelgti į pasaulį ir pajausti malonumą būti naudingais kitiems.

Druskininkai Dominykui yra vieta, kurioje daug draugų, šeima, organizacijos ir veiklos, su kuriomis jis brendo, kaip asmenybė/Roberto Kisieliaus nuotrauka

Druskininkietis Dominykas Šinkonis savanorystei paskyrė ne vienerius metus, o šiemet beveik pusmetį, per patį karantino įkarštį, studijas sostinėje buvo iškeitęs į savanorystę savo gimtuosiuose Druskininkuose.

Psichologiją studijuojantis jaunuolis pripažino, jog savanoriavimas jam – puiki praktika, papildanti teorines paskaitas ir keičianti požiūrį į gyvenimą.

Apie savanorystę, bendravimo su žmonėmis patirtį, teorijos ir praktikos sintezę su Dominyku kalbėjomės dar rugsėjo pradžioje, kai jis jau buvo susiruošęs vykti į studijas Vilniuje, M. Romerio universitete.

– Dominykai, kiek laiko savanoriauji?

– Šia veikla užsiimu nuo 17-os metų. Per tuos kelerius metus teko vykdyti veiklą, prisijungus prie „CityAlumni“ iniciatyvos. Ji skatina žmones, palikusius gimtuosius miestus ir miestelius, prisidėti, kuriant bendrą gerovę. Mokyklos metais dalį laisvo laiko paskyriau Druskininkų „Interact“ klubo veiklai, įvairiems renginiams Jaunimo užimtumo centre (JUC), kartu su Druskininkų verslo ir „Rotary“ klubais ugdėme jaunimo verslumą. Kai Išvažiavau studijuoti į Vilnių, kartu su ESN MRU organizavome veiklas užsieniečiams, atvažiuojantiems studijuoti į Vilnių. Dalyvavau daugelyje ES mainų projektų, ten per trumpą laiką susipažinau su įvairių šalių žmonėmis. Lankiausi Sakartvele, Vokietijoje, Italijoje, pusmetį buvau Izraelyje. Tai – puiki patirtis, kuri prieinama visiems. Per karantiną savanoriavau Gynybos paramos fonde, Druskininkuose.

– Ką nuveikėte kartu su Gynybos paramos fondu?

– Daug komunikavome su Savivaldybe, atlikome jų paskirtas užduotis – kabinome plakatus, dalinome kaukes, su Maisto banku skirstėme maistą, tvarkydavome maisto sandėlius, su kolega iš Druskininkų baigėme mokymus, kaip saugiai suteikti humanitarinę pagalbą karantino metu, pasidalinome žiniomis su Druskininkų socialinių paslaugų centro darbuotojais ir šauliais.

– Ar tuo metu nebuvo baimės ar savisaugos?

– Tuometė situacija buvo tikrai nepaprasta – visi lindi namuose, nežinai, kur gali tykoti pavojus. Juk to mažo „priešo“ – viruso – nematyti. Buvo nerimo ne tiek dėl savęs, kiek dėl šeimos narių. Tėvai važinėjo pas senelius, tai buvo neramu, kad jų neužkrėstume. Bet manau, kad nugalėjo noras tuo metu aktyviai veikti. Akistata su baime buvo, bet turėjau kažką daryti, kad ją įveikčiau ir padaryčiau ką nors naudingo. Darėme viską atsargiai. Gal kartais per daug atsargiai. Važiavome į mokymus, kur analizavome, kaip atlikti humanitarinės pagalbos operacijas. Baimės buvo ir dabar jos yra. Bet, kai saugaisi, atrodo, ta baimė blėsta.

– Ar jautei vidinį pasitenkinimą, kad tuo metu padėjai žmonėms?

– Taip, pasitenkinimas atsiranda, kai į tai pažiūri iš laiko perspektyvos. Tuo metu kartais pagalvoji – kam čia reikia tiek daug veikti, kam ir ką nori įrodyti? Bet vėliau suvoki, kad gal tuomet kažko išmokai, gal susipažinai su žmonėmis, kurie tau padarė tam tikrą įtaką. Gal toliau pradėjai vystyti projektą, kurio negalėtum daryti, jei anksčiau nebūtum kažkur dalyvavęs, susipažinęs su tam tikrais žmonėmis.

5 psl.

DĖMESIO!

Kviečiami atsiliepti link Švendubrės esančių miškų sklypų savininkai

3 psl.

Savanorystė: ne tik duoti, bet ir gauti

4 psl.

Druskininkų LIGONINĖ

Informacija apie ligoninės darbo tvarką karantino metu

7 psl.

Būk atsakingas – pasirūpink atliekomis tinkamai!

2020 m. lapkričio 24 d. Druskininkų savivaldybėje, įgyvendinant Aplinkos ministerijos nustatytus aplinkosauginius reikalavimus, organizuojama gaminių atliekų surinkimo akcija, kurios metu iš gyventojų, įmonių, įstaigų ir organizacijų **nemokamai bus surenkamos:**

- *Elektros ir elektroninės įrangos atliekos;*
- *Nešiojamųjų baterijų ir akumuliatorių atliekos;*
- *Vidaus degimo variklių tepalo, kuro ir oro filtrų atliekos.*

Sumokant atliekų turėtojui bus surenkamos:

- *Automobilių hidraulinių (tepalinių) amortizatorių atliekos (yra išimčių);*
- Automobilinių ir pramoninių akumuliatorių atliekos.

Taip pat gaminių atliekų surinkimo akcijos metu iš transporto priemonių techninę priežiūrą ir remontą vykdančių asmenų palankiomis sąlygomis (sumokant atliekų tvarkytojui) bus galima priduoti alyvų atliekas.

Šiuo metu taip pat vyksta įmonėms, įstaigoms ir organizacijoms skirtas projektas *„Mes rūšiuojam“*, prie kurio dar galite prisijungti, rūšiuoti atliekas, rinkti taškus ir keisti juos į įvairiausius prizus, keliones, ekskursijas! Informaciją apie projektą „Mes rūšiuojam“, prizus, dalyvių registraciją rasite www.mesrusiuojam.lt

Jeigu Jūsų įmonė, įstaiga ar organizacija bei Jūsų įmonės, įstaigos ar organizacijos darbuotojai arba gyventojai turi aukščiau išvardintų atliekų, prašome iki 2020 m. lapkričio 19 d. registruotis el. p. atliekos@atc.lt arba tel. 8 5 206 09 01.

Norintiems priduoti savo nebenaudojamą automobilį ir gauti eksploatuoti netinkamos transporto priemonės sunaikinimo pažymėjimą, siūlome užpildyti formą http://autotvarkymas.lt/entp-turetojams/ arba rašyti el. p. info@autotvarkymas.lt, arba skambinti tel. 8 663 66341.

Norintieji pateikti informaciją apie kiemuose be priežiūros paliktus nebenaudojamus automobilius ar nelegalius transporto priemonių ardytojus, galite užpildyti formą http://autotvarkymas.lt/pranesimas-del-neeksploatuojamu-transporto-priemoniu/ arba el.p. info@autotvarkymas.lt, arba skambinti tel. 8 600 900 30.

Elektros ir elektroninėje įrangoje bei baterijose ir akumuliatoriuose esantys metalai, rūgštys ir kitos kenksmingos medžiagos kelia didelę grėsmę žmogaus sveikatai ir gamtai. Šių atliekų negalima maišyti su kitomis buitinėmis atliekomis. Jas reikia rūšiuoti, rinkti atskirai ir atiduoti atliekų tvarkytojui. Alyvų, oro, kuro, tepalo filtrų, amortizatorių atliekose esančios medžiagos taip pat kelia pavojų aplinkai ir žmonių sveikatai. Patekusios į vandenį, gruntą, atmosferą, jos užteršia pavojingomis, kenksmingomis ir toksiškomis medžiagomis. Kiekvienas alyvų, oro, kuro, tepalo filtrų, amortizatorių turėtojas, rūšiuodamas atliekas ir jas atiduodamas atliekų tvarkytojams perdirbti ir pakartotinai panaudoti, padeda saugoti aplinką ir tausoti gamtos išteklius. Naudojimui netinkamas, nevažiuojantis automobilis yra taršos šaltinis: iš jo į dirvožemį gali ištekėti aplinkai žalą darantys skysčiai (kuro, alyvos likučiai, įvairios rūgštys), išdaužyti automobilio stiklai ne tik teršia aplinką, bet ir gali sužeisti greta žaidžiančius vaikus. Plastikas, guma, alyva, padangos ar kitos automobilyje esančios medžiagos, pakliuvusios į aplinką, ilgai nesuyra, o netinkamai deginamos dar ir užteršia orą. Daugiau informacijos apie atliekų tvarkymą, atliekų rūšiavimą, atliekų surinkimo vietas, netinkamo atliekų tvarkymo žalą aplinkai bei žmonių sveikatai – www.gia.lt, www.eei.lt.

Ekologinę akciją organizuoja:

Atliekų surinkimą ir tvarkymą vykdo:

Maistas išsinešti Druskininkuose

KAVINĖS:

ETNO DVARAS	+370 656 19953
GODA	+370 313 42070
DIJARAS	+370 699 30666
EURAZIJA	+370 632 32222
TROLIŲ PICA	+370 639 88855
LAUREA	+370 600 20781
ROMNESA	+370 606 00016
THE HOUSE	+370 679 14738
BEBENČIUKAS	+370 313 52819
SENASIS NEMUNAS	+370 313 42079

RESTORANAI:

REGINA	+370 656 74077
DE LITA	+370 313 59198
PUŠYNAS	+370 313 56666
DAINAVA	+370 616 74687
AQUA (tik picos penktadienį-sekmadienį)	+370 694 51549

KAVA, BANDELĖS:

VERO CAFE	+370 618 55698
BOULANGERIE	+370 633 35555
CITY COFFEE	+370 607 00636
CAFFEINE	+370 679 76191

KARTU UŽ DRUSKININKUS

NAUDINGI KONTAKTAI NUOTOLINĖMS KONSULTACIJOMS

SVEIKATOS KLAUSIMAIS
egle.sadauskaite@druskininkai.lt
8 (3 13) 40105

SOCIALINĖS PARAMOS KLAUSIMAIS
parama@druskininkai.lt
8 (3 13) 53708

MIESTO TVARKYMO, ATLIEKŲ SURINKIMO, KELIŲ PRIEŽIŪROS, VIEŠOJO TRANSPORTO KLAUSIMAIS
agne.baranauskaite@druskininkai.lt
8 (3 13) 53442

ŠVIETIMO KLAUSIMAIS
diana.brown@druskininkai.lt
8 (3 13) 52913

ARCHITEKTŪROS, GEODEZIJOS KLAUSIMAIS
vilius.m@druskininkai.lt
8 (3 13) 53 757

CIVILINĖS METRIKACIJOS, GYVENAMOSIOS VIETOS DEKLARAVIMO KLAUSIMAIS
janina.sinkeviciene@druskininkai.lt
8 (3 13) 53 756
inga.gudaviciene@druskininkai.lt
8 (3 13) 40141

VIEČIŲNŲ SENIŪNIJA
alvydas.varanis@druskininkai.lt
8 (3 13) 47917

LEIPALINGIO SENIŪNIJA
antanas.k@druskininkai.lt
8 (3 13) 43360

DĖL PIRMINĖS TEISINĖS PAGALBOS
vaiva.kirkauskiene@druskininkai.lt
8 (3 13) 60745

JEIGU TURITE KITŲ KLAUSIMŲ, SUSISIEKITE TEL. NR. 8(313)55355 ARBA EL. PAŠTU INFO@DRUSKININKAI.LT.
DAUGIAU INFORMACIJOS:
www.druskininkusavivaldybe.lt

Savivaldybė pakartotinai skelbia konkursus švietimo įstaigos vadovų pareigoms eiti

Druskininkų savivaldybė pakartotinai skelbia konkursus Druskininkų savivaldybės švietimo įstaigos vadovų – Druskininkų sporto centro direktoriaus ir Druskininkų švietimo centro direktoriaus – pareigoms eiti.

Kvalifikaciniai reikalavimai pretendentams, privalomų pateikti dokumentų sąrašas ir terminai bei kita informacija yra nurodyta pagrindiniame skelbime, kuris pateiktas Druskininkų savivaldybės interneto svetainėje, skyriuose „Savivaldybės naujienos“ ir „Karjera“.

Dalyvaukite Kalėdinių eglučių konkurse ir sukurkite Kalėdų pasaką!

Jau devintus metus, artėjant gražiausioms metų šventėms, Druskininkų savivaldybė kviečia visas Druskininkų įstaigas, įmones, organizacijas ir bendruomenes dalyvauti Kalėdinių eglučių konkurse bei sukurti išskirtinę Kalėdų pasaką sau, savo šeimai ir kurorto svečiams. Tegul Jūsų sukurtų originalių, ryškių ir spindinčių eglučių dėka Druskininkuose Kalėdos bus pačios šviesiausios!

Originaliausių eglučių kūrėjams bus įteikti simboliniai apdovanojimai. Kaip ir kasmet, originaliausias metų eglutes išrinks profesionalių menininkų komisija bei druskininkiečiai ir miesto svečiai, balsuodami socialiniame tinkle „Facebook“.

Kviečiame registruotis iki lapkričio 20 d. bit.ly/egluciu_registracija

Eglučių statymo dienos – lapkričio 30-gruodžio 3 d., Kalėdinių eglučių parko atidarymas – gruodžio 4 d.

Išsamesnė informacija teikiama tel. (8 313) 53 975

Registracijos formą rasite Druskininkų savivaldybės tinklapyje www.druskininkusavivaldybe.lt

Sukurkime kalėdinį stebuklą sau, savo artimiesiems ir kurorto svečiams!

Sveikinimas Druskininkų garbės piliečiui

Gerbiamas Viliumai Malinauskai,

gyvenimo sėkmę lemia mūsų nueiti keliai, nudirbti darbai, aplankiusios mintys ir tai, kuo praturtiname kitus, mokėdami savimi dalintis.

Jūsų vardas į Druskininkų krašto istoriją įrašytas, kaip veiklaus, atsakingo, darbštaus ir sumanaus žmogaus. Nepaisant gyvenime patirtų išbandymų, visada ėjote į priekį ir buvote pavyzdžiu kitiems.

Savo darbais jau daug metų garsinate Druskininkų vardą – įkūrėte visame pasaulyje žinomą „Grūto parko“ muziejų, o svarbiausia – niekada nepamiršote bendruomenės žmonių: steigėte darbo vietas, rėmėte sveikatos, kultūros, sporto sritis.

Didžiuojamės Jūsų nuveiktais darbais.

Sveikindami gimtadienio proga, linkime kuo stipresnės sveikatos ir šviesių dienų artimųjų rate!

Druskininkų savivaldybės administracija ir Taryba

DĖMESIO! Kviečiami atsiliepti link Švendubrės esančių miškų sklypų savininkai

Druskininkų savivaldybė prašo kuo skubiau atsiliepti miškų žemės sklypų savininkus, įgaliotus asmenis ar paveldėtojus, kad būtų galima užbaigti techninį projektą/Asociatyvi nuotrauka

Informuojame, kad Druskininkų savivaldybė pradėjo rengti techninio projekto „Druskininkų miesto pėsčiųjų – dviračių tako „Žvaigždžių orbita“ paskutinio III etapo atnaujinimo dokumentaciją.

Šis pėsčiųjų-dviračių takas yra labai populiarus ir tarp druskininkiečių, ir tarp kurorto svečių. Nuo Druskininkų pro Nemuno pakrantę, Velnio akmenį, senovinį Švendubrės kaimą besidriekiantį ir žaliais pušynais atgal į Druskininkus parvingiuojantį taką žmonės renkasi ir jaukiam atokvėpiui, ir sportui, ir pažintiniams žygiams.

Tačiau pėsčiųjų-dviračių takui – jau daugiau kaip 50 metų, todėl jo būklė yra prasta – atsiradusios duobės, dėl medžių šaknų sutrupėjusi ir iškelta danga kelia rimtą pavojų.

Per 2019-2020 metus atnaujinta didžioji šio pėsčiųjų-dviračių tako dalis, liko III-sis etapas.

Druskininkams, kaip kurortui, labai svarbūs dviračių takai ir jų būklė. Takai atnaujinami, įrengiant poilsio ir apžvalgos aikšteles su mažosios architektūros elementais, išvalant išdžiūvusius, pavojų keliančius medžius.

Tam, kad būtų galima užbaigti techninio projekto rengimą, būtini link Švendubrės esančių privačių miškų sklypų savininkų sutikimai dėl medžių, esančių per arti rekonstruojamo dviračių tako, pašalinimo.

Druskininkų savivaldybės pasamdytas rangovas visus veiksmus atliks pagal miško savininkų pageidavimus – galimos trys medienos atidavimo alternatyvos:

1. Medžiai išpjaunami ir sudedami sklype. Medieną savininkai pasiima patys.

2. Esant sunkiai sveikatos ar finansinei būklei, mediena atvežama savininkams į namus.

3. Savininkams pageidaujant, medieną parduoti, tarpininkaujama, kad medieną perkanti įmonė nupirktų iš savininkų rinkos kaina.

Labai prašome kuo skubiau atsiliepti miškų žemės sklypų savininkus, įgaliotus asmenis ar paveldėtojus, kad būtų galima užbaigti techninį projektą.

Susisiekite su Ūkio skyriaus vyriausiąja specialiste Jolanta Sakavičiene tel. (8 313) 40 120 arba el. paštu jolanta.sakaviciene@druskininkai.lt

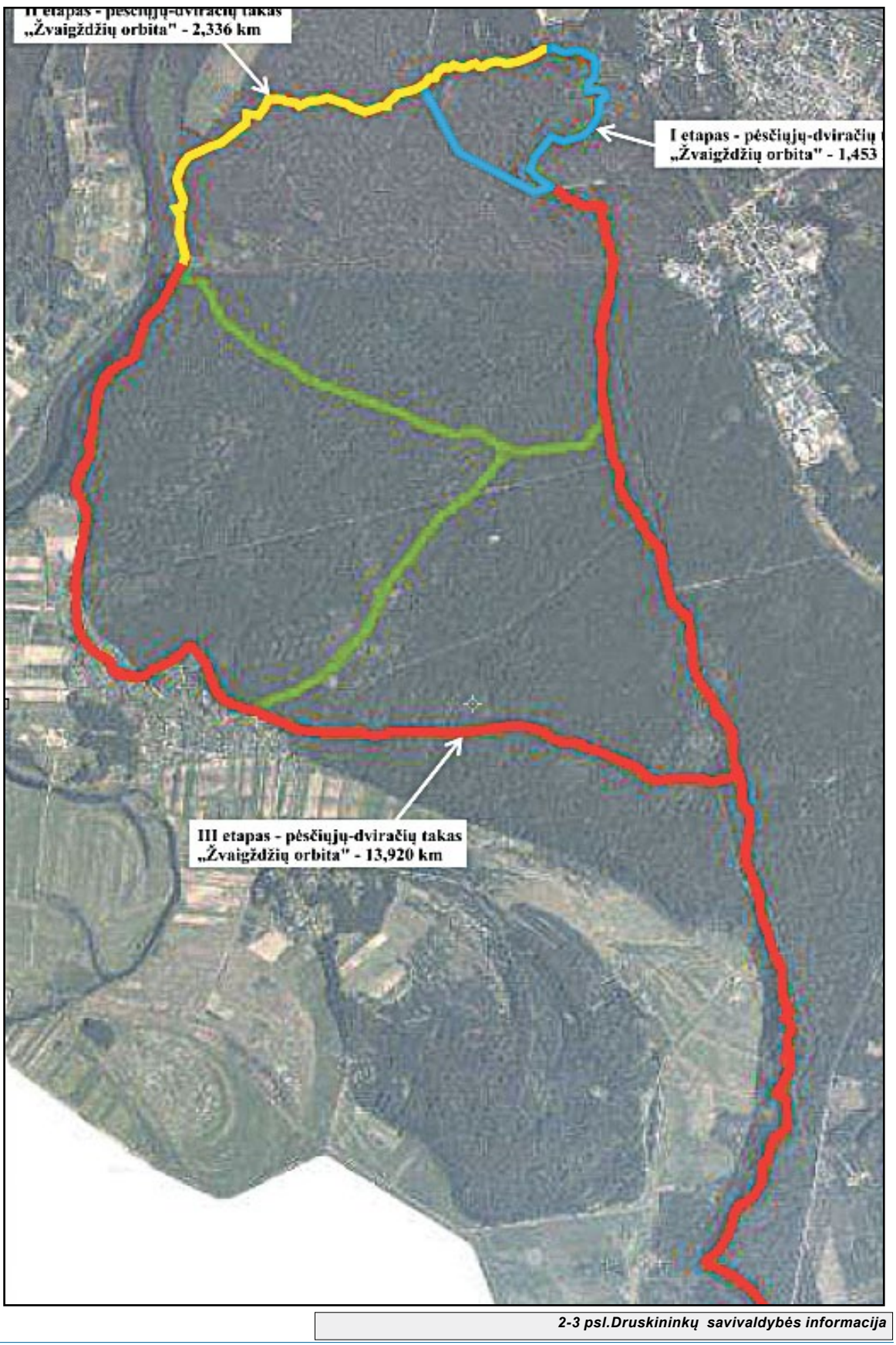

2-3 psl.Druskininkų savivaldybės informacija

Savanorystė: ne tik duoti, bet ir gauti

N. Straigytė: „Gera, pagelbėjus žmogui, pamatyti tikrą, natūralią jo šypseną, laimę ir polinkį džiaugtis gyvenimo teikiamais pasiūlymais.“/JUC archyvo nuotrauka

G. Akstinaitė: „Savanorystė – veikla, kurioje tu padedi kitiems, bet dar daugiau padedi sau.“/JUC archyvo nuotrauka

Druskininkų jaunimo užimtumo centras – tai jaunimo idėjoms atviri namai.

Juose 14-29 metų jaunas žmogus gali saugiai bendrauti su bendraamžiais, susirasti naujų draugų ir prasmingai praleisti laisvalaikį, įgyvendinti savo sumanymus, atrasti ir realizuoti save įvairiose veiklose, gauti atsakymus į jam svarbius klausimus bei sulaukti profesionalios pagalbos. Jaunuoliai gali gauti informaciją apie įsidarbinimo galimybes Druskininkuose, projektus, jaunimo mainus, kitus jiems svarbius ir aktualius klausimus.

2019 m. JUC veiklas papildė galimybė tapti jaunimo savanoriškos tarnybos dalyviu ir savanoriauti Druskininkų jaunimo užimtumo centre.

Tai kas gi yra ta „savanorystė“? Po Lietuvos nepriklausomybės atkūrimo, išgirdę žodį „savanoris“, pirmiausia pagalvodavome apie žmones, savanoriškai tarnaujančius krašto apsaugoje. Bet šiandien šis žodis įgavo platesnę reikšmę.

Druskininkų JUC 2020 m. balandį vykdytos apklausos rezultatai parodė, kad dauguma jaunuolių mano, jog „savanorystė“ – tai žmogaus laisva valia skiriamas savas laikas, žinios, patirtis ir energija visuomenės naudai, atliekama veikla, už kurią negaunamas piniginis atlygis.

Kas paskatina savanoriauti?

Vieni jaunuoliai savanorystę renkasi, norėdami apsispręsti, ką veikti gyvenime, kuriuo keliu pasukti, pasisemti naujos patirties, kiti nori išbandyti savo jėgas, realizuoti save naujoje, dar neišbandytoje srityje, trokšdami naujų iššūkių, treti nori padėti tiems, kuriems labiausiai reikalinga pagalba, tikėdami, kad, dirbant savanorišką darbą, galima pakeisti ne tik savo, bet ir kitų žmonių gyvenimą.

O tuos, kurie anksčiau iš viso negalvojo apie savanorystę, paskatino už 6 mėnesių nepertraukiamą savanorystę suteikiamas 0,25 stojamojo balo į Lietuvos aukštąsias mokyklas.

Kodėl verta rinktis savanorystę?

Savanorystė padeda jaunam žmogui jaustis reikalingu visuomenėje, įgyti vertingų įgūdžių ir asmens savybių, naudingų, siekiant asmeninės karjeros, suteikia galimybę susirasti naujų draugų.

Ji leidžia išbandyti save įvairiose situacijose, išėjus iš „komforto zonos“, išmoko bendrauti ir dirbti komandoje, skatina komunikabilumą, suteikia neformalaus mokymosi galimybes. Jaunuolis taip pat įgauna organizacinių įgūdžių, mokosi atsakomybės, tolerancijos, altruizmo ir pagarbos. Druskininkų JUC savanoriavę jaunuoliai sakė, kad savanorystė – tai būdas gyventi prasmingiau, galimybė padėti kitiems, realizuoti savo gabumus, įgyti naujos patirties ir įgūdžių, aktyviai įsitraukti į visuomenės gyvenimą.

Kaip tapti Jaunimo savanoriškos tarnybos savanoriu?

Būtinos dvi sąlygos: pirmoji – jaunuolis turi būti apsisprendęs skirti savo laiką visuomenei, negaudamas jokio piniginio atlygio, o antroji – jaunuolis turi atrasti pelno nesiekiančią, akredituotą organizaciją, kuriai reikia savanorio pagalbos.

Druskininkuose savanorišką veiklą organizuojanti organizacija yra asociacija „Padėkime vaikams“, kuri padeda jauniems žmonės rasti akredituotas organizacijas, palydi savanorius viso proceso metu. Druskininkų JUC yra akredituota organizacija priimti Jaunimo savanoriškos tarnybos savanorius ir koordinuoti, siųsti bei priimti Europos solidarumo korpuso tarptautinius savanorius.

Jaunuoliai, savanoriaujantys Druskininkų JUC, pasirenka renginių organizavimo kryptį arba išbando jaunimo darbuotojo veiklą – darbą su jaunimu.

Jeigu 14-29 metų jaunuolis tvirtai apsisprendė įsitraukti į Jaunimo savanoriškos tarnybos programą nuo 2021 metų, kviečiame registruotis iki 2020 m. gruodžio 7 d., užpildant registracijos anketą: https://jst.jrd.lt/newCandidate

Daugiau informacijos apie Jaunimo savanoriškos tarnybą rasite: jrd.lt/savanoryste/jst

Druskininkų JUC šiais metais sukaukė dviejų savanorių. Neda Straigytė baigė 6 mėnesių tarnybą, o Gabrielė Akstinaitė visai nesenai pradėjo savo savanorystės kelią. Šios dvi labai skirtingos merginos JUC veiklą papildė savo kūrybiškumu ir idėjomis.

Kaip save pristatytumėte vienu sakiniu? Koks žodis geriausiai apibūdina tave ?

Neda: „Kreipkis į mane tau maloniausiu būdu, tik nepamiršk, kad galiu nustebinti. Žodis – pozityvumas.“

Gabrielė: „Aš esu Gabrielė Akstinaitė, iš Druskininkų, man 14 metų. Žodis – azartiškumas.“

Ką Jums reiškia savanorystė?

Neda: „Savanorystė – geranoriška, nuoširdi pagalba kitiems, be jokio atlygio. Man ji – išpildytas noras, pagelbėjus žmogui, pamatyti tikrą, natūralią jo šypseną, laimę ir polinkį džiaugtis gyvenimo teikiamais pasiūlymais.“

Gabrielė: „Savanorystė – veikla, kurioje tu padedi kitiems, bet dar daugiau padedi sau. Patirties įgyjimas, komunikabilumo tobulinimas, mąstymo praplėtimas, naujų draugų susiradimas.“

Kodėl nusprendėte savanoriauti ?

Neda: „Iš tikrųjų nenorėjau savanoriauti, nes maniau, kad pavargsiu ir tuomet nesugebėsiu nuoširdžiai, tinkamai atlikti savo darbo.

Tačiau kažkas viduje pakuždėjo, kad privalau tuo užsiimti. Savanorystei įsibėgėjus, supratau, kad pradedu dar labiau įsigilinti į save. Laikui bėgant, atsirado didžiulė motyvacija, dėl kurios likau ir tęsiau savanorystę toliau, kad išmokčiau perlipti per baimes, išsiugdyčiau naujų kompetencijų ir paprasčiausiai pagelbėčiau ne tik sau, bet ir tiems, kuriems reikia pagalbos.“

Gabrielė: „Savanoriauti nusprendžiau, nes norėjau išbandyti kažką naujo. Dažnai sakoma – daryk taip, kaip sako širdis. Būtent tada, kai reikėjo rinktis organizaciją, širdis pasakė – JUC. Ir labai džiaugiuosi savo pasirinkimu, nes čia – ne tik įdomios veiklos, bet ir nuostabus, draugiškas, šiltas kolektyvas! Aš savanoriauju jau 2 mėnesius. Ir tiek daug išmokau iš kiekvieno ten esančio žmogaus!“

Koks Jūsų palinkėjimas JUC lankytojams?

Neda: „Mieli JUC Lankytojai, ši organizacija pripildyta pačio pačio nuostabiausio, šmaikščiausio ir originaliausio personalo, kuris kiekvienos dienos minutę Jūsų visada lauks išskėstomis rankomis. Todėl perlipkite per savo baimę, požiūrius ir išdrįskite apsilankyti Jaunimo užimtumo centre. Kartu atsiveskite ir draugą! Kiekviena akimirka šiame centre gali būti neįkainojama, jei tik pasinaudosite jos teikiamais pasiūlymais. JUC‘e yra daugybė žaidimų – ir loginių, ir juoką keliančių. Yra nuostabi lauko erdvė, kurioje galite nemokamai lankytis ir išmokti važinėti riedučiais, riedlentėmis, BMX dviračiais; galite žaisti futbolą, krepšinį, tinklinį, lauko tenisą ar ateiti pasmaguriauti bei pabendrauti maisto piknikuose! JUC‘e teikiamos psichologo ar „draugo“ paslaugos, todėl visada sulauksi pagalbos! Žodžiu, žmonės nuostabūs, veiklos nuostabios, belieka tiks Jums patiems tapti nuostabiais!“

Gabrielė: „Kiekvienam JUC lankytojui linkiu gerai praleisti laiką, išsinešti kuo daugiau žinių ir patirties, gerų emocijų, motyvacijos pačiam sau.“

Neda: „Noriu nuoširdžiai padėkoti JUC personalui už įspūdinga galimybę susipažinti su naujais gyvenimo iššūkiais. Pirmiausia charizmatiškai, tuo tikruoju stiprybės varikliuku esančiai JUC direktorei Aušrai Nedzinskienei.

Ačiū Jums už tokį norą ir didelį įdirbį jaunimo tobulėjimui ir gerovei.

Be Jūsų judrumo, pozityvumo ir našumo mes, jaunimas, nepasiektume ir, svarbiausia, neišbandytumėme daugybės skirtingų veiklų, nerastume nuostabių draugų, kurie mus subūrė šioje organizacijoje!

Taip pat noriu padėkoti dažniausiai nuotaiką pakeliantiems, šmaikštiems bei originaliems JUC‘o darbuotojiems: Aistei, Gerdai, Daivai, Justinui, Deividui, Justui ir jau čia nedirbančiam Mariui!

Šie žmonės sugeba pagelbėti, prajuokinti ir motyvuoti imtis veiklų bei tobulėti.

O jų kuriami projektai ir renginiai, stovyklos suteikė man daug patirties, teigiamų emocijų bei papildė noro gyventi ir džiaugtis kiekviena akimirka.

Norėčiau visiems palinkėti darnos, juoko ir dar didesnių įspūdingesnių darbų! Ačiū Jums!

Labai džiaugiuosi su Jumis susipažinusi ir tikiuosi, kad bendra veikla mus dar ne kartą suvienys!“

Druskininkų JUC informacija

N. Straigytė ir G. Akstinaitė JUC veiklą papildė savo kūrybiškumu ir idėjomis/JUC archyvo nuotraukos

Atkelta iš 1 psl.

Savanoris D. Šinkonis: „Neatlygintini darbai pakeičia požiūrį į gyvenimą“

Druskininkų JUC atlikta praktika – vasarą organizuotoje vaikų stovykloje/Asmeninio archyvo nuotraukos

Druskininkų Savivaldybės prašymu su Druskininkų GPF savanoriais Dominykas dalijo apsaugos priemones/Asmeninio archyvo nuotrauka

Kai žiūri atgal, tai atrodo, kad tos buvusios veiklos detalės kažkur susijungia.

– Šiuo metu išgyvename antrąjį karantino laikotarpį. Ar vėl dalyvauji savanoriškoje veikloje?

– Kvietimų savanoriškai veiklai ar naujų iniciatyvų šį kartą tikrai mažiau, nei pirmojo karantino metu. Galbūt žmonės apsiprato su karantino ribojimais ir prisitaikė. Žinau, kad Karštoji linija ir kiti NVSC padaliniai telkiasi savanorių pagalbą.

Žinoma, atsižvelgiant į ganėtinai didėlius pastarųjų dienų užsikrėtimų skaičius, situacija greičiausiai keisis ir savanoriai bus (yra) labai svarbi grandis kovoje su šio viruso plitimu.

Naujausia Gynybos Paramos Fondo akcija buvo vykdoma PC „Panorama“. Ji buvo skirta edukuoti ir įspėti prekybos centro lankytojus, neteisingai dėvinčius apsaugines priemones – medicinines kaukes. Visi žinome, kad kaukes dėvėti reikia, bet kaip taisyklingai tai daryti ir kas kiek laiko jas keisti, informacijos kur kas mažiau.

– Studijuoji psichologiją. Ar, dalyvaujant savanoriškoje veikloje, Tau padeda žinios, kurias gavai studijų metu? Ar tai, su kuo susiduri realiame gyvenime, tam tikros patirtos situacijos padeda tavo studijoms?

– Yra abipusis ryšys. Savanoriaujant, tenka bendrauti su žmonėmis, o nemaža mano studijų programų dalis susijusi su tarpusavio komunikacija, bendravimu, dauguma procesų, apie kuriuos kalbame per studijas, vyksta, savanoriaujant. Gali realiame gyvenime suvokti, kaip visa tai atrodo ir veikia.

– Ar pavyksta realiame gyvenime pritaikyti teorines žinias?

– Iš tiesų taip. Tai, kaip susijungia studijos ir realybė, labiausiai patyriau, dirbdamas Šeškinės pradinėje mokykloje su vaikais ypatingų poreikių klasėje. Tuo metu pajutau teorijos universitete ir praktikos realiame gyvenime sintezę. Grįžti iš darbo į universitetą ir aptari su dėstytojais, kaip dirbai mokykloje. Kitą dieną ateini į darbą mokykloje ir bandai panaudoti tą informaciją, kurią gavai universitete. Manau, kad visą gyvenimą tenka mokytis, kaip pritaikyti teoriją realybėje.

D. Šinkonis savanorystei paskyrė ne vienerius metus, pavasarį, per patį karantino įkarštį, studijas sostinėje buvo iškeitęs į savanorystę savo gimtuosiuose Druskininkuose/Roberto Kisieliaus nuotrauka

– Karantinas – tam tikra ribinė situacija. Kaip manai, ar tuo metu kas nors keičiasi sociumo psichologijoje? Ar pastebėjai, kad per karantiną keičiasi žmonių reakcijos į tuos pačius dalykus?

– Man atrodo, kad karantinas visuomenei yra, kaip trauminė patirtis. Kai kurie žmonės net vengia kalbėti apie karantino patirtį, stengiasi neištarti žodžio karantinas. Vengia užsidėti kaukę, nes sugrįžta tie išgyvenimai, kuriuos patyrė pavasarį ir dabar, kai vėl paskelbtas karantinas. Tylus nerimas dėl ateities. Karantinas yra ta situacija, su kuria mes efektyviai dar nesusidorojome. Yra liekamųjų reiškinių, neigiamų pasekmių. Prireiks nemažai laiko, kad išsivalytume.

Kita karantino pusė – jis privertė mus sustoti, pamąstyti. Pats savo kailiu pajutau – pasaulis yra atviras, galima išvažiuoti kitur, bet karantino metu viskas pasikeitė, net mąstymas. Imi galvoti – ką aš galiu padaryti čia, būtent Lietuvoje.

Karantinas privertė mane galvoti, kad gal ir studijuosiu užsienyje, tačiau tikrai grįšiu gyventi ir dirbti į Lietuvą. Kalbėjau su draugais, kurie grįžo iš užsienio. Jie kalba apie tai, kiek daug Lietuvoje mes turime gražių vietų. Karantinas privertė prisiminti ir įvertinti kiek daug mūsų šalyje yra gražių dalykų.

– Dalis Tavo bendraamžių laisvu nuo studijų metu kur nors įsidarbina ir užsidirba pinigėlių. Tu pasirinkai kitą kryptį – savanorystę. Kaip tai vertina draugai? Juk dirbi dykai, o neužsiimi pelną generuojančia veikla?

– Esu girdėjęs tokių replikų. Manau, kad tarp tų dalykų turi būti harmonija. Aš dirbu laisvalaikiu, savaitgaliais – padavėju. Turiu ir kitų darbų, bet neleidžiu tiems darbams užgožti kitų mano norų – idėjų kur nors savanoriškai dalyvauti. Jei matau savo indėlį prasmingą, nenoriu atsisakyti.

– Tau pinigai nėra dominantė, aplink kurią viskas sukasi?

– Tikrai jie nėra pirmoje vietoje, tačiau ir ne paskutinėje. Galvoju, kaip apsirūpinti, kad būtų pamatas po kojomis, kad banko sąskaitoje nebūtų nuliukai, kad galėčiau planuoti gyvenimą ir laisviau bei saugiau jaustis.

– Studijuoji Vilniuje, ten praleidi didžiąją gyvenimo dalį. Kas tau yra Druskininkai?

– Druskininkai man yra namai. Tai pirmas žodis, kuris asocijuojasi su šiuo miestu. Druskininkai – vieta, kurioje visos durys jaukios, atrodo, visur manęs laukia. Čia daug draugų, šeima, organizacijos ir veiklos, su kuriomis brendau, kaip asmenybė. Druskininkai – saugus kampelis, į kurį visada galiu sugrįžti, atsigauti ir įrodyti daug dalykų. Sau ir kitiems.

– Ar jautiesi kurorto bendruomenės dalimi?

– Tikrai taip!

– Kaip dėlioji savo gyvenimą? Kur galvoji gyventi ir dirbti, ar tau svarbi geografinė lokacija?

– Dabar mąstau lokaliai. Bet galvoju ir apie studijas užsienyje, nes matau, jog ten yra tokių programų, kurių man dabar labai reikia. Magistro studijoms ketinu pasirinkti užsienio universitetą.

– Ar specialiai domiesi kokia nors psichologijos sritimi?

– Nyderlanduose labai rimtai domimasi psicholingvistika ir kitomis mažiau „populiariomis“ psichologijos šakomis. Jos

D. Šinkonis: „Savanorystė duoda kūrybiškesnį ir iniciatyvesnį požiūrį į gyvenimą“/Asmeninio archyvo nuotraukos

mane traukia. Tyrinėjimas užsienyje yra stipresnis, žinau, kad ten galiu daug ko išmokti. Manau, kad nauji žmonės, naujos patirtys, tarptautinis tinklas yra labai reikalingi bet kokios srities profesonalui. Žinoma, psichologijos srityje ir Lietuvoje galima pasiekti puikių rezultatų, teko bendrauti ir mokytis iš tikrų savo srities profesonalų.

– Kaip įsivaizduoji save po 10 metų? Ar gyveni šia diena, ar dėlioji viską į priekį?

– Dėlioju į priekį, bet labai atsargiai. Nežinau, kur ir su kuo būsiu. Tikiu, kad turėsiu daug veiklų, norėčiau, kad jos keistųsi, savaime apsijungtų. Tikiu, kad po dešimties metų gebėsiu suteikti profesionalias konsultacijas savo srityje. Manau, kad psichologinė terapija yra tas kelias, kuriuos noriu eiti. Noriu gauti tinkamą kvalifikaciją ir kokybiškai atlikti darbą.

– Ką tau suteikė savanoriška veikla? Ką ji gali duoti tavo ateičiai? Gal pasąmonėje nusėdo kokie nors svarbūs dalykai?

– Atsirado nesavanaudiškumo dominantė. Kai padedi įgyvendinti kokią nors idėją, suvoki, jog ir tu gali prie jų įgyvendinimo prisijungti. Savanorystė duoda kūrybiškesnį ir iniciatyvesnį požiūrį į gyvenimą– negalvoji apie dalykus, kurie atrodo neįmanomi: kur aš rasiu žmonių, resursų? Bet užtat surandi žmonių, kurie, vedini idėjos, iniciatyvos ir ambicijos, padeda tai įgyvendinti. Tu negalvoji, kas sutrukdys, bet galvoji, kaip tai padaryti. Savanorystė pakeičia požiūrį į gyvenimą.

Seni daiktai vėl tarnauja: iš „TikoTiks“ centro – į labdaros organizacijas

Maltiečių savanorė Virginija Lisauskienė džiaugiasi: „TikoTiks“ dovanotas šaldytuvas tuoj pasieks jo laukiančio organizacijos globotinio namus/ ARATC archyvo nuotrauka

„TikoTiks“ centre sutvarkyta skalbyklė keliauja į „Gerumo skraistę“/ARATC archyvo nuotrauka

Seni megztiniai virs naujomis kojinėmis: „Gerumo skraistėje“ išardytų mezginių siūlai keliaus į Varėnos socialinių paslaugų centrą, kurios lankytojai megs kojines senoliams/ARATC archyvo nuotrauka

Vieną dieną į daiktų paruošimo pakartotiniam naudojimui centrą „TikoTiks“ indų pasiimti užsukę maltiečių atstovai prasitarė, kad vienam jų globotiniui, gyvenančiam socialiniame būste, labai reikėtų šaldytuvo – neturi jo. O juk toks daiktas kiekvienuose namuose – būtinas.

„Pasižvalgėme po daiktų mainų punktus „Mainukas“ ir radome čia atvežtą bei paliktą šaldytuvą. Jis dar veikė, tik šaldymo kamera nebešaldė. Pasikvietėme meistrą, kuris pašalino gedimą, ir šaldytuvą atidavėme jo laukiančiam maltiečių globotiniui, kuris yra tapęs ir šios organizacijos savanoriu“, – pasakojo Alytaus regiono atliekų tvarkymo centro Aplinkosauginio ugdymo ir pakartotinio naudojimo padalinio vadovė Agnė Jučienė.

Panaši situacija buvo ir su skalbimo mašina. Apie jos poreikį užsiminė viešosios įstaigos „Gerumo skraistė“ atstovai. Tarp daiktų punktuose gyventojų paliktų daiktų buvo rasta skalbimo mašina, kuri veikė, bet nešildė vandens.

Meistrų sutaisyta skalbyklė atiduota Alytaus „Gerumo skraistei“, kuri teikia socialinės priežiūros paslaugas senyvo amžiaus žmonėms, asmenims su negalia ar dėl ligos laikinai netekusiems darbingumo.

Su šia organizacija „TikoTiks“ bendradarbiauja ir kitose veiklos srityse. Centro darbuotojai pririnko gyventojų paliktų dar gerų megztinių. Sutarta, kad „Gerumo skraistės“ lankytojai juos išardys, o gauti siūlai bus perduoti Varėnos socialinių paslaugų centro senjorų grupei. Ją lankantys senjorai iš gautų siūlų mezga kojines senyviems žmonėms.

„Esame pasiruošę paremti labdaros, paramos organizacijas, jų globojamus asmenis, socialines paslaugas teikiančias įmones, atiduodami naudojimui dar tinkamus daiktus, patekusius į mainų sistemą, o, esant poreikiui, ir paruošdami tuos daiktus tolesniam naudojimui.

Taip mažiname mus supančių daiktų kiekį, vartojimą, skatiname pakartotinį daiktų naudojimą, o kartu ir padedame asmenims iš socialiai jautrių grupių. Ir tą daryti gali kiekvienas sąmoningas žmogus. Labai kviečiame ir raginame prie tokios veiklos prisidėti verslo įmones, individualia veikla užsiimančius asmenis. Artėjanti metų pabaiga, didžiosios šventės – puiki proga keisti įpročius ar imtis naujos veiklos“, – sakė A. Jučienė.

Šiais metais Alytaus regione atliktas tyrimas parodė, kad užsiimti daiktų ruošimu pakartotiniam naudojimui, kaip verslu, žmones labiausia skatina jų aplinkosauginis sąmoningumas, socialinis atsakingumas ir naujos verslo galimybės.

ARATC yra pasiruošęs būti tokia veikla užsiimančių asmenų bei verslo įmonių partneriu, tiekti medžiagas bei daiktus, kuriuos įmonės ar asmenys paruoštų pakartotiniam naudojimui ir juos realizuotų savo klientams.

Norintiesiems užsiimti tokia veikla gali būti suteikiamos patalpos, kurios yra pritaikytos ir žmonės su judėjimo negalia.

Kaip rodo atlikto tyrimo rezultatai, pakartotiniam naudojimui daugiausia yra ruošiami baldai, namų apyvokos, interjero gaminiai, elektros bei elektronikos įranga.

Jeigu jus domina tokia veika, kreipkitės į ARATC Aplinkosauginio ugdymo ir pakartotinio naudojimo padalinį el. p. tikotiks@alytausratc.lt, tel. 8 659 81933.

ARATC informacija

Lopšelyje-darželyjes „Žibutė“ – vasaros olimpiados pradžiamokslis

Druskininkų lopšelio-darželio „Žibutė“ auklėtiniai projekto metu buvo supažindinti su krepšinio, rankinio, tinklinio bei futbolo pradžiamoksliu/Lopšelio-darželio „Žibutė“ koliažas

Druskininkų lopšelis-darželis „Žibutė“, Lietuvos tautinio olimpinio komiteto (LTOK) įgyvendinamos programos „Olimpinė karta“ narys, šiemet, kaip ir kasmet, dalyvavo LTOK finansuojamų olimpinių projektų konkurse.

Darželio neformaliojo ugdymo (kūno kultūros) pedagogė Edita Kibirkštytė, atsižvelgdama į LTOK pateiktas konkurso gaires (olimpinės žaidynės, fizinis aktyvumas, bendruomeniškumas) ir į ilgalaikį kūno kultūros užsiėmimų planą, orientuotą į supažindinimą su įvairių sporto šakų elementais, parašė projektą „Vasaros olimpiados pradžiamokslis“.

Projekto tikslas – supažindinti vaikus su komandinėmis Vasaros olimpinių žaidynių sporto šakomis, jų elementais, skatinti vaikus laikytis olimpinių vertybių, principų ir jais vadovautis, bendradarbiauti su Druskininkų sporto centre dirbančiais treneriais, kviečiant juos organizuoti atstovaujamos sporto šakos pradžiamokslį.

Projektas buvo atrinktas finansavimui, už skirtus 400 Eur įsigyta įvairių priemonių, prizų dalyviams ir treneriams.

Projekto veiklos buvo vykdomos rugsėjo 25-30 dienomis, jose dalyvavo vyresnio amžiaus vaikų grupės. Druskininkų sporto centro treneriai mielai sutiko bendradarbiauti ir dalyvauti projekte. Žaismingas ir smagias treniruotes „Boružėlės“, „Aguonėlės“ ir „Varpelio“ grupių vaikams sporto centre organizavo tinklinio treneris Edgaras Suchanekas, krepšinio treneris Algimantas Baranauskas bei rankinio trenerė Danguolė Sukankaitė. Su futbolo pradžiamoksliu „Drugelio“ grupės vaikus treneris Aurimas Kadziauskas supažindino darželio dirbtinės dangos aikštelėje.

Visi projekto dalyviai – ir vaikai, ir treneriai – buvo apdovanoti kamuoliukais-emociukais, padėkos raštais ir UAB „Akvavita“ padovanotais mineralinio vandens buteliukais.

Mažieji sportininkai, pedagogai ir administracija dėkoja treneriams už dalyvavimą projekte, už smagų ir įdomų laiką kartu, už komandinių sporto šakų „abėcėlę“.

Galbūt, kiek paaugę, ne vienas iš mažųjų projekto dalyvių susidomės ir ateis į sporto centrą mokytis žaisti krepšinį, tinklinį, rankinį, futbolą. Treneriai jų mielai lauks.

Druskininkų lopšelio-darželio „Žibutė“ informacija

mano DRUSKININKAI

Reklama didžiausio Dzūkijos regione tiražo savaitraštyje „Mano Druskininkai“ ir naujienų portale www.manodruskininkai.lt
Daugiau informacijos: tel. 8 646 27272 arba el. paštu info@manodruskininkai.lt
Sekite mus ir FACEBOOK paskyroje „Mano Druskininkai“!

Informacija apie ligoninės darbo tvarką karantino metu

Nuo lapkričio 7 dienos šalyje įvedus visuotinį karantiną, Druskininkų ligoninės darbas nebus stabdomas.

Pateikiame išsamią informaciją apie ligoninės darbo tvarką, registraciją gydytojų konsultacijoms, pacientų lankymą ir privalomų saugumo reikalavimų laikymąsi.

Paslaugų teikimas karantino metu Druskininkų ligoninėje:

- toliau vyks planinės hospitalizacijos (turintiems neigiamą SARS-CoV-2 RNR (PGR metodu) tyrimo atsakymą, kuris atliktas ne anksčiau, kaip likus 48 val. iki atvykimo į stacionarą);
- bus atliekamos planinės operacijos (pacientams papildomai bus daromi greitieji COVID-19 testai);
- vyks ambulatorinės konsultacijos ir bus teikiamos paslaugos konsultacinėje poliklinikoje;
- bus teikiamos dienos chirurgijos, diagnostinės paslaugos (echoskopijos, rentgeno paslaugos).;
- bus pilnai užtikrinama skubi ir neatidėliotina pagalba (karščiuojantiems ir skubiai hospitalizuojamiems pacientams papildomai bus daromi greitieji COVID-19 testai);
- bus užtikrinamas COVID-19 liga sergančių pacientų sveikatos priežiūros paslaugų teikimas pagal organizuojančios įstaigos (Santaros klinikos) nurodymus.

Registracija kontaktinėms gydytojų konsultacijoms

Registracija į kontaktines gydytojų konsultacijas vyks įprasta tvarka: internetu sistemoje www.esveikata.lt arba, paskambinus į Konsultacinę polikliniką: **tel. +370 (313) 59 144, mob. +370 645 10 431 ir nauju mob. +370 685 12065.**

Pacientų lankymas ir siuntinių perdavimas

Karantino laikotarpiu draudžiamas pacientų lankymas. Išimtys taikomos terminalinės būklės pacientų ir pacientų iki 14 metų amžiaus lankymui. Tačiau lankyti minėtus pacientus galima, tik suderinus lankymą su skyriaus vedėju – gydytoju, jam nesant, – su gydančiu gydytoju. Ir tik tada, kai vedėjas – gydytojas ar gydantis gydytojas lankytoją užregistruoja „Pacientų lankytojų registravimo žurnale“.

Siuntinių perdavimas pacientams vykdomas ligoninės Priėmimo ir skubios pagalbos skyriuje. Siuntiniai priimami darbo ir savaitgalio dienomis nuo 17.00 iki 19.00 val. Ant siuntos būtina užrašyti paciento vardą, pavardę, skyriaus pavadinimą ir palatos numerį. Atvykus dėl siuntos perdavimo, skambinti prie Priėmimo ir skubios pagalbos skyriaus durų esančiu skambučiu.

Saugumo reikalavimai atvykstantiems į gydytojų konsultacijas

Pacientams paslaugos ligoninėje teikiamos griežtai jiems paskirtu vizito laiku. Į ligoninę pacientai įleidžiami, likus ne daugiau nei 10 min. iki paskirto vizito laiko. Prie įėjimo pacientams matuojama kūno temperatūra.

Pacientai vienas nuo kito privalo laikytis saugaus 2 metrų atstumo.

Pacientas, atvykęs į gydytojo konsultaciją, privalo dėvėti apsauginę veido kaukę, prie įėjimo dezinfekuoti rankas.

Atsižvelgiant į sergamumo situaciją Savivaldybėje, proporcingai gali būti ribojama planinė pagalba bei keistis dabar galiojanti tvarka.

Apie visus pasikeitimus ligoninė informuos nedelsdama.

Kilus klausimams dėl ligoninės darbo tvarkos ir gydytojų konsultacijų, galite kreiptis į konsultacinę polikliniką:
tel. +370 (313) 59 144,
mob. +370 645 10 431

Druskininkų LIGONINĖ

Siūlo darbą

Bendrosios praktikos slaugytojams (-oms)

Darbo pobūdis:
Malonus ir kultūringas bendravimas su Ligoninės pacientais
Darbas komandoje su gydytojais
Medicininės dokumentacijos pildymas
Med. instrumentų paruošimas procedūroms
Darbo kabinetų, med. aparatūros paruošimas darbui ir jų sutvarkymas po darbo
Medicininių tyrimų mėginių ėmimas
Skubios medicinos pagalbos teikimas

Reikalavimai
Profesinis išsilavinimas
Galiojanti bendrosios praktikos slaugytojo licencija
Dėmesingumas ir paslaugumas pacientams
Gebėjimas intensyviai dirbti, atsakingumas, iniciatyva

Mes Jums siūlome:
Malonią darbo aplinką ir šaunius kolegas
Konkurencingą atlygį
Darbą 1 ar 0,5 etatu krūviu

Atlyginimas
Nuo 900 Eur/mėn., neatskaičius mokesčių

Bendrosios praktikos slaugytojų padėjėjams (-oms)

Darbo pobūdis:
Padėti pacientams apsitarnauti jų kasdienėje veikloje
Prižiūrėti pacientų kūno švarą, rūpintis jų asmens higiena
Teikti pagalbą ir asistuoti slaugytojai savo kompetencijos ribose
Palydėti pacientus į procedūras
Palaikyti paciento aplinką švarią ir tvarkingą, kloti pacientų lovas, keisti patalynę
Išdalinti maistą, padėti pacientams pavalgyti
Dalyvauti patalpų ir jose esančių daiktų bei įrangos valyme

Reikalavimai:
Turėti slaugytojo padėjėjo kvalifikaciją ir pažymėjimą
Gebėti išklausyti ir suprasti pacientą, būti paslaugus, kantrus
Prisiimti atsakomybę, būti organizuotam, gebėti dirbti komandoje

Atlyginimas
Nuo 612,55 Eur/mėn., neatskaičius mokesčių

Gyvenimo aprašymą siųskite ir dėl išsamesnės infor,acijos kreipkitės į personalo specialistę Karoliną Viščinytę el. p. k.viscinyte@druskligonine.lt arba tel. (8 313) 59 134

Druskininkų ligoninės informacija

Druskininkų tvarkdariai kovoja su kapinių šiukšlėmis ir rudens lapais

Druskininkų paslaugų ūkio darbuotojams po Vėlinių teko perrinkti į bendrus konteinerius sumestas nerūšiuotas atliekas/Druskininkų paslaugų ūkio archyvo nuotrauka

„B. Jonušauskienė pastebėjo, kad žmonės dar nėra sąmoningi, visas šiukšles meta į bendrą konteinerį/„Mano Druskininkai“ archyvo nuotrauka

Visų šventųjų ir Vėlinių dienos buvo pats darbymetis Druskininkų tvarkadariams. Žmonės tvarkė artimųjų kapus, papildydami šiukšlių konteinerius dideliais atliekų kiekiais.

Druskininkų paslaugų ūkio darbuotojai visą savaitgalį važinėjo po kapines ir surinkinėjo šiukšles bei jas rūšiavo. Atlikę šiuose darbus, stojo į kovą su visą žemę užklojusiais medžių lapais.

Kapinių konteineryje – seni klozetai

Druskininkų savivaldybės Paslaugų ūkio direktorė Birutė Jonušauskienė, paklausta, ar keičiasi druskininkečių įpročiai atsikratyti šiukšlėmis kapinėse prieš Visų šventųjų ir Vėlinių šventes, pripažino, kad mūsų savivaldybės kapų lankytojai dar nėra sąmoningi ir ne visi linkę rūšiuoti šiukšles.

„Mes rūpinomės šiukšlių išvežimų trijose kapinėse – senosiose, naujosiose ir Ratnyčios. Penktadienį, prieš šventes,iš ten išvežėme visas šiukšles ir savaitgaliui palikome tuščius konteinerius. Iki sekmadienio ryto visi konteineriai vėl buvo pilni šiukšlių. Jų išvežėme keturis sunkvežimius, kiekviename iš jų telpa po 6 tonas atliekų“, – pasakojo direktorė.

Ji pastebėjo, jog naujosiose kapinėse yra pastatyti atliekų rūšiavimui skirti konteineriai, tačiau druskininkiečiai nelinkę jais naudotis.

„Žmonės nėra sąmoningi, visas šiukšles meta į bendrą konteinerį, o mums paskui tenka jas rūšiuoti“, – sakė direktorė.

Ji pastebėjo, jog druskininkiečiai į kapinių konteinerius meta ne tik su kapaviečių tvarkymu susijusias atliekas, bet ir tas, kurias atsiveža iš namų.

„Kapinių konteineriuose randame ir naudotų klozetų, ir kitų stambesnių daiktų. O bulvių lupenų Ratnyčios kapinių konteineriuose randame nuolat. Kodėl žmonės taip elgiasi, man sunku suvokti“, – sakė ponia Birutė.

Gėlių tradicijos nesikeičia

Kai kuriose kitų savivaldybių kapinėse šiemet jau buvo pastebėta nauja tendencija – žmonės ant kapų nešė šiek tiek mažiau gėlių, nei ankstesniaisiais metais. O kokios kapinių mados Druskininkuose?

B. Jonušauskienė sakė, kad gėlių Druskininkų kapinėse šiemet buvo tikrai ne mažiau, nei anksčiau: „Visi kapai buvo nustatyti gėlėmis. Gerai, kad nebuvo šalnų, nes tada atliekų konteineriai papildomai būtų užversti nušalusiomis gėlėmis, o kapinių lankytojai nušalusias gėlės būtų pakeitę šviežiomis. Pas mus gėlių mados vis dar nesikeičia, visi stengiasi jų atnešti kuo daugiau.“

Surinkti lapai taps vertingu kompostu

Po švenčių sutvarkius kapines, Druskininkų paslaugų ūkio laukia naujas iššūkis – surinkti visus miškeliuose ir parkuose esančius lapus.

„Lapų labai daug, jie dar šlapi, bet mūsų žmonės jau pradeda juos tvarkyti.

Neturime specialios technikos, naudosime patikrintus įrankius – grėblius. Kiekiai bus įspūdingi – ne vienas tūkstantis didžiulių maišų“, – sakė direktorė.

Pasidomėjus, koks bus surinktų lapų likimas, B. Jonušauskienė sakė, jog dalis lapų keliaus į ARATC atliekų surinkimo aikštelės, o kita dalis – į bendrovę „Druskininkų vandenys“, kurioje bus maišomi su dumblu ir taps puikia kompostine medžiaga.

Parengė
Laimutis Genys

Dėmesio!

Savaitraščio „Mano Druskininkai“ klientai artimiausiu bus aptarnaujami tik nuotoliniu būdu! Prašome visais klausimais rašyti el. p. ***info@manodruskininkai.lt*** *arba skambinti* ***tel. 8 657 52514***
Skelbimai ir reklamos priimami el. p. ***skelbimai@manodruskininkai.lt*** *bei* ***tel. 8 646 27272***

Dėkojame Jums už supratingumą!
Rūpinkimės savo ir aplinkinių sveikata!

„Mano Druskininkai“ redakcija

Langų specialistai pataria: ką reikia žinoti apie plastikinių langų priežiūrą, remontą ir orlaides

Norint saugoti šilumą namuose bei užtikrinti gerą ventiliaciją patalpose, būtina atkreipti dėmesį į esamas gumines tarpines

Kodėl reikia keisti tarpines?

Guminių tarpinių eksploatacijos laikas – 5-7 metai. Jeigu per šį laikotarpį neatlikote jokios priežiūros guminei tarpinei, (nevalėte ir netepėte silikonu), guminės tarpinės tampa neefektyvios ir praleidžia šaltį, triukšmą, pradeda kauptis drėgmė patalpose. Netinkamai eksploatuojama guminė tarpinė praranda elastingumą, sukietėja yra lengvai paveikiama temperatūrų kaitos: dėl karščio prisilydo prie langų profilio, tampa, kaip kramtomoji guma, dėl šalčio – suskilinėja ir sukietėja, todėl lango izoliacinės medžiagos sandarumas sumažėja, padidėja triukšmas, sklindantis iš lauko, į patalpas lengvai patenka drėgmė ir šaltis. Jei per uždarytą langą veržiasi drėgmė ir šaltis, tai yra vienas iš požymių, kad nusidėvėjusios tarpines nebeatlieka savo funkcijos. O per nesandarius langus prarandama šiluma.

Rekomenduojame gumines tarpines pasikeisti į vokiškas Q- LON poliuretano tarpines.

Vokiškai „Schlegel“ firmos tarpinei suteikiama **5 metų garantija**. Tarpinė nepraranda savo izoliacinių savybių ilgiau, nei 21 metus. Šiai tarpinei nereikia papildomos priežiūros visu eksploatacijos laikotarpiu. Žemas šilumos laidumo kooficientas (K) – 0.033w/mk. netraukia ir nepraleidžia drėgmės į patalpas. Susitvarkę langus ir pasikeitę langų tarpines, pakelsite temperatūrą kambaryje ir išvengsite pelėsio bei drėgmės pertekliaus.

Tarpinė atspari ultravioletiniams saulės spinduliams, šalčiui, karščiui, cheminiams valikliams. Nereikalinga papildoma priežiūra. Nors jūsų langams – 10 ir daugiau metų, jie Jums vėl tarnaus, kaip nauji.

Kam reikalingos orlaidės arba ventiliaciniai vožtuvai, plastikiniuose languose?

Norint išvengti langų rasojimo, pelėsio, reikalinga natūrali ventiliacija. Pasikeitę medinius langus į plastikinius, ne vienas susidūrėme su pelėsio atsiradimu ir langų rasojimo problema. Mediniai langai kvėpuoja, o plastikiniai NE!

Vėdinant patalpas, atidarius langus, netenkama visų sandarių langų savybių, pažeidžiamas normalus oro mikroklimatas, pastebimai sumažėja šilumos panaudojimo efektyvumas, padidėja triukšmo lygis.

Air–Box vožtuvai padės Jums išvengti langų rasojimo ir pelėsio. Visada bus gryna oras be triukšmo, dulkių ir skersvėjų. Jie puikiai atstoja orlaides.

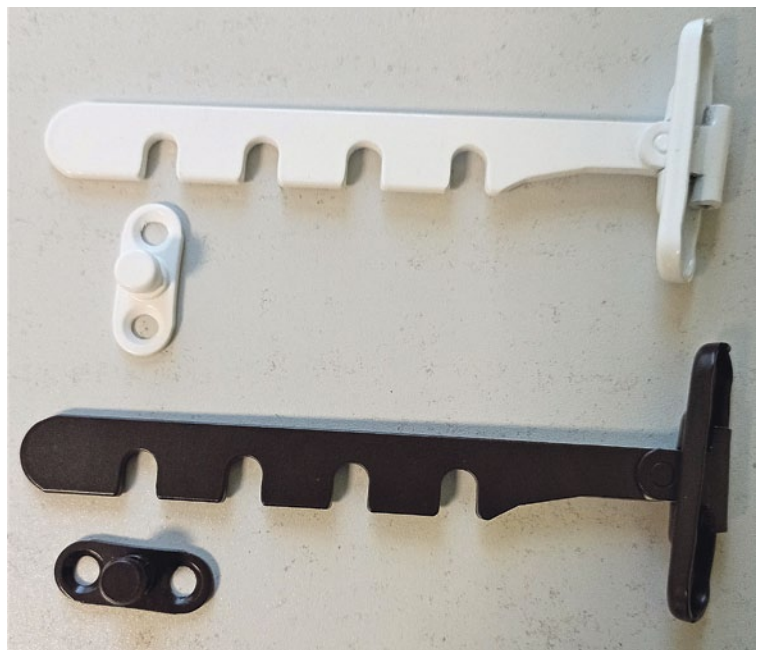

Lango ribotuvas apsaugos Jūsų augintinius nuo tykančių pavojų

Sureguliavę drėgmės lygį patalpose, sustiprinsite savo imuninę sistemą ir taip išvengsite virusinių bei kitų ligų: astmos, sauso kosulio, nemigos, alergijų, kvėpavimo takų infekcijų bei pagerinsite miego kokybę. Patalpas vėdinant nuolat, Jums padės apsisaugoti ir išvengti virusų ir kitų infekcijų plitimo.

Naujiena – lango varčios ribotuvai

Tam, kad apsaugotumėte savo augintinius nuo nelaimingų atsitikimų (pasismaugimo lange, kai langas atvertas horizontaliai), rekomenduojame susimontuoti lango ribotuvą. Jis apsaugos Jūsų augintinius nuo tykančių pavojų.

Konsultanto iškvietimas langų diagnostikai – nemokamas. Konsultantas Jums patars, paaiškins ir suskaičiuos darbų sąmatą.

Akcija! Užsisakius visų langų remontą vienu kartu iki lapkričio 30 d., bus taikoma **20 %** nuolaida!

Tel. 8 604 24 268,
8 606 93229;
www.remvalus.com

Pasveikinta konkurso „Geriausios atostogos – su knyga rankose!“ nugalėtoja

Konkurso nugalėtoja tapo Druskininkų „Atgimimo“ mokyklos 4 c klasės mokinė M. Šalengaitė, perskaičiusi daugiausia leidyklos „Nieko rimto“ knygų/Viešosios bibliotekos archyvo nuotrauka

Druskininkų savivaldybės viešojoje bibliotekoje organizuotas vasaros skaitymo skatinimo konkursas „Geriausios atostogos – su knyga rankose“. Konkursą Viešoji biblioteka vykdė kartu su leidykla „Nieko rimto“, kuri leidžia knygas vaikams, paaugliams ir jų tėveliams. Konkurso tikslas – paskatinti visus skaityti ir vasarą, nesvarbu, ar tai būtų programinė literatūra, ar širdžiai mielos istorijos.

A. Lindgren vaikų literatūros skyriaus jauniesiems skaitytojams buvo pristatytos naujai gautos leidyklos „Nieko rimto“ knygeles. Leidyklos komandos atstovė Aušra Leonavičiūtė dalinosi knygų rekomendacijomis, naudingais straipsniais apie rašytojus bei kita įdomia ir aktualia informacija, sukūrė leidyklos knygų sąrašą, kurį jauniesiems skaitytojams rekomendavo bibliotekos darbuotojos. Dalyvauti knygelių skaitymo konkurse buvo pakviesti visi jaunieji bibliotekos skaitytojai, kuriems reikėjo perskaityti kuo daugiau leidyklos „Nieko rimto“ išleistų knygelių.

Jaunieji skaitytojai noriai skaitė knygeles. Suskaičiavus rezultatus, konkurso nugalėtoja tapo Druskininkų „Atgimimo“ mokyklos 4 c klasės mokinė Miglė Šalengaitė, perskaičiusi daugiausia leidyklos „Nieko rimto“ knygų. Laimėtojai minėta leidykla suteikė galimybę išsirinkti pageidaujamą leidyklos knygą.

Bibliotekoje konkurso nugalėtojai iškilmingai įteiktas leidyklos įsteigtas prizas. Skyriaus vedėja Lina Galinienė perskaitė ir įteikė Miglei „Paties Pačiausio Skaitytojo“ diplomą. Jame – ne tik sveikinimas, nugalėjus „Nieko rimto“ leidyklos vasaros skaitymo maratone ir laimėjus daugiausiai knygų perskaičiusio dalyvio titulą, bet ir palinkėjimas kiekvieną sezoną perskaityti kuo daugiau knygų.

Visa leidyklos komanda didžiuojasi ir žavisi savo išsilavinusia drauge! Bibliotekos direktorė Laima Žėkienė pasveikino konkurso nugalėtoją M. Šalengaitę ir įteikė jai prizą. Direktorė padėkojo ir Miglės mamai, skatinančiai skaityti ir palaikančiai visas skaitymo iniciatyvas.

Visas bibliotekos kolektyvas dėkoja visiems jauniesiems skaitytojams, aktyviai dalyvavusiems skaitymo skatinimo konkurse ir vasaros atostogas leidusiems su knyga bei tėveliams, kurie lankėsi su vaikais bibliotekoje ir skatino juos skaityti.

Viešosios bibliotekos informacija

mano DRUSKININKAI

Reklama didžiausio Dzūkijos regione tiražo savaitraštyje „Mano Druskininkai“ ir naujienų portale www.manodruskininkai.lt
Daugiau informacijos: tel. 8 646 27272 arba el. paštu: info@manodruskininkai.lt
Sekite mus ir FACEBOOK paskyroje „Mano Druskininkai“!

LITvala
Uždaroji akcinė bendrovė

Laiptinių valymas

Tel. 8 641 27721

Kviečiame virėją prisijungti dirbti prie gero kolektyvo. Teirautis tel. 8 (313) 52378

Išsinuomotų apie 10 kv.m kabinetą biuro veiklai, domintų galimybė subnuoma dalytis patalpomis dvi dienas per savaitę. Tel. 8 699 19634

Restoranas „Romnesa“ ir sodyba „Ignė“ jau dirba. Iki malonaus susitikimo 4 km nuo Druskininkų, Vienkiemių g. 3, Jaskonys.

Tel. +370 6060 0016

Brangiai perkame miškus visoje Lietuvoje! Tel. 8 656 65053 miskupirkimai@gmail.com UAB „Arbolina“

Parduodame juodžemį ir smėlį, galime pristatyti į vietą. Tel. +370 687 93693

Informuojame, kad 2020 m. lapkričio 26 d. 15 val. bus atliekami žemės sklypo (kad. Nr. 5908/0003:160), esančio Guronių k. Druskininkų sav., kadastriniai matavimai.

Kviečiame dalyvauti gretimo žemės sklypo kad. Nr. 5908/0003:213 savininko P. T, turto paveldėtojus.

Darbus atlieka UAB „AGINRO“, M. K. Čiurlionio g. 111, Druskininkai. Tel. 8 685 05537, el. paštas mantas.aginro@gmail.com

Sveikiname mielą

Malviną Jeremičienę

su gražiu jubiliejiniu gimtadieniu!
Linkime daug sveikatos.
Tegul Jūsų gyvenimas
visada alsuoja
džiaugsmu ir sėkme!

Politinių kalinių ir tremtinių choristai ir vadovė

SYNLAB

Medicininiai tyrimai
Skiepai nuo erkinio encefalito
COVID-19 tyrimai
Gydytojo dermatovenerologo konsultacijos

Registruokitės vizitui telefonais:
+370 685 398 01
+370 682 053 99

M. K. Čiurlionio g. 82, 2 aukštas www.synlab.lt

GREITAI IR KOKYBIŠKAI!
• Ratų montavimas, balansavinas
• Prekyba naujomis padangomis
Leipalingio pl. 50, Leipalingio k., Druskininkų sav. (šalia „Baltic Petroleum“ degalinės)
Tel. +370 698 12218

SIENŲ ŠILTINIMAS
į oro tarpus
Tel. 8 696 42 020

SKELBIMAS APIE NUMATOMĄ ŽEMĖS SKLYPO RIBŲ ŽENKLINIMĄ

Informuojame žemės sklypo (kadastro Nr. 1501/0005:3), esančio Sveikatos g. 12, Druskininkų m. savininką I.M., kad IĮ „Žemata“ matininkas Danas Rudys (kvalifikacijos pažymėjimo Nr. 2M-M-2226) 2020-11-24 10:00 val. vykdys žemės sklypo (kadastro Nr. 1501/0005:2), esančio Sveikatos g. 10, Druskininkų m., ribų ženklinimo darbus.

Prireikus išsamesnės informacijos, prašome kreiptis į IĮ „Žemata“ adresu M. K. Čiurlionio g. 75, Druskininkai, el. paštu zemata.lt@gmail.com arba telefonu 8 676 02 621.

Perkame įvairų mišką visoje Lietuvoje. Parkuose, draustiniuose su bendrasavininkais, sutvarkome dokumentus. Susisiekite Tel. 869848621 868791181 www.miskuplotai.lt

Transporto įmonei reikalingas tolimųjų reisų vairuotojas (CE kategorijos). Reisai: Lietuva-Lenkija-Lietuva. Savaitgaliai – namuose. Tel. 8 656 29324, 8 685 35335

Reikalingas apdailininkas vidaus ir išorės darbams. Tel. 8 679 70312

Parduodu „Citroen C4“, 1,6 l benzinas, 2007 metų, spalva geltona, TA iki 2017-09, kaina – 1999 EUR. Tel. 8 611 16763

Norite parduoti nenaudojamą:

Sodybą
Biurą
Butą
Namų valdą
Sodą
Namą
Žemę
Mišką

Mes galime Jums padėti brangiai parduoti!

Neprilkausomybės aikštė 4, Lazdijai
Tel.: 8 613 56 708, 8 647 02 388
el.p. agkapcius@gmail.com
Darbo laikas: I-V 9.00-18.00

NEKILNOJAMOJO TURTO AGENTŪRA „KAPČIUS“

Romos Pankevičienės įmonės cukrainėje

ŠVIEŽI KONDITERINIAI GAMINIAI, ŠAKOČIAI, TORTAI, PYRAGAI. NAUJIENA! KANELĖS 1 kg – 7,80 €!

CUKRAINĖS PATALPOSE (VYTAUTO G. 15) – PRAMONINĖS PREKĖS, DOVANOS, INDAI!

I-V –10-18 VAL., VI –10-15 VAL., VII NEDIRBAME.

Parduodamas 72 kv. m gyvenamasis namas Leipalingyje, 7, 13 arų sklypas – 15 000 Eur. Tel. 8 616 48116

Parduodamos 58,25 kv. m patalpos Druskininkų mieste, renovuotame name, Liškiavos g. Patalpos – šviesios, su atskiru įėjimu. Dėl patalpų teirautis tel. 8 624 16580

PERKAME mišką

Brangiai visoje Lietuvoje **perkame mišką.** Galime pasiūlyti geriausią miško kainą pardavėjui ir užtikrinti sklandų pardavimo procesą. Laikomės savo įsipareigojimų, laiku sutvarkome visus pirkimo/pardavimo dokumentus ir apmokame iš karto, pageidaujamu klientui atsiskaitymo būdu.

Tel. 8 610 10 740

Dovanoja 3 mielus 2 mėnesių kačiukus. Tel. 8 625 58498

Parduodamos 300 kv. m komercinės paskirties patalpos Vytauto g., tinkamos parduotuvei ar kitai komercinei veiklai. Tel. +370 686 43950

Druskininkų savivaldybės paslaugų ūkis parduoda įvairias skaldytas malkas. Daugiau informacijos tel. (8 313) 58024

AD PERPETUAM MEMORIAM

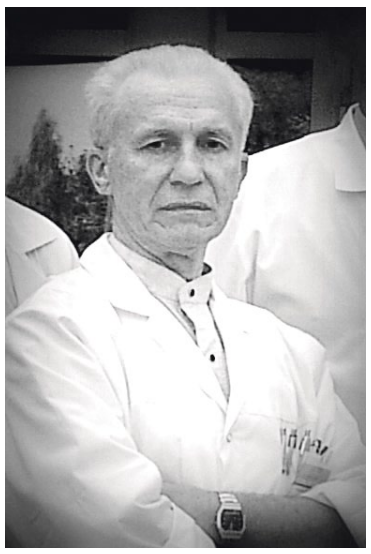

Virginijus SKABURSKIS
1949-03-29 – 2020-11-11

Druskininkų medikų bendruomenė neteko puikaus kolegos, druskininkiečiai – rūpestingo gydytojo. Sulaukęs 71-erių, vakar Amžinybėn išėjo gydytojas, chirurgas traumatologas Virginijus Skaburskis, visą savo gyvenimą tarnavęs druskininkiečių sveikatai. Druskininkų ligoninė gydytojui V. Skaburskiui buvo vienintelė darbovietė – čia jis pradėjo savo gydytojo kelią, iš čia išėjo Amžinybėn.

Praėjusį antradienį, baigęs darbą, jis atsisveikinio su kolegomis ir išėjo namo. Niekas nenujautė, kad išėjo visam laikui. Trečiadienio „penkiaminutėje“ kolegos jo jau nesulaukė. Labai netikėtai užgeso kolegos Virginijaus gyvybė.

Artimam žmogui peržengus slenkstį į Amžinybę, nebūtį, netikėtai nutylam, gal pasimetam, nors tai kas įvyko – neišvengiamas gyvenimo logikos faktas. Tačiau vis tiek keista, nejauku apie kolegą ir bičiulį kalbėti būtuoju laiku.

Virginijus Skaburskis gimė 1949 m. kovo 29 d. Augo ir mokėsi Kaune, šeimoje mylinčioje gamtą, augaliją, gyvūniją. Žavėjosi Lietuvos istorija, nagingais žmonėmis, pats meistravo. Gal todėl ir pasirinko vieną iš tobuliausių amatų – dirbti su žmonėmis, padėti jiems. Įstojo į tuometį Kauno medicinos institutą, tapo gydytoju chirurgu. Iš gimtojo Kauno, sukūręs šeimą su gydytoja Halina Banyte-Skaburskiene, kilusia iš Druskininkų, atvyko į mūsų kurortą. Ir niekad nebeišvyks...

Atvažiavęs į Druskininkus, jis dirbo chirurgu, tačiau plėtė savo kvalifikaciją ir puikiai įvaldė traumatologiją. Daugelį metų jis buvo vienintelis Druskininkų traumatologas. V. Skaburskis buvo imlus naujovėms, ligoninėje įdiegė naujų gydymo metodų, buvo artroskopinių operacijų pradininkas Druskininkuose.

Jis buvo labai įvairiapusis specialistas, sprendimus priimdavo, tik apsvarstęs visus „už“ ir „prieš“. Kadangi chirurgų darbas specifinis, dažnai tenka susidurti su ekstremaliomis sitacijomis, todėl būtinas komandinis darbas ir kolegos tvirtas petys.

Tie, kurie dirbo su Virginijumi, gali pasakyti, kad jis buvo patikimas kolega pačiose sudėtingiausiose situacijose.

Gydytojas Virginijus buvo labai šeimyniškas ir profesionalus. Šioje ligoninėje jis išdirbo 45 metus. Su žmona Halina, užaugino sūnų Karolį ir dukrą Justiną.

Virginijus domėjosi literatūra, istorija, augino dekoratyvinius augalus. Kaip daugeliui gydytojų, pagrindinės istorijos jam buvo kasdieninės pacientų problemos.

Kaupęs įvairiapusišką informaciją apie gamtą, jos reiškinius, savo žiniomis kolega Virgis dalindavosi su kolegomis, bendradarbiais, Druskininkų menininkais ir literatais.

Dalindavosi savo nuomone su aplinkiniais, kas buvo labai aktualu Atgimimo Sąjūdžio laikotarpiu.

Jis aktyviai dalyvavo to meto įvykiuose, buvo vienas aktyviausių Lietuvos gydytojų sąjungos atkūrimo dalyvių, aktyviai įsitraukė į politinę ir visuomeninę veiklą – buvo Druskininkų Tarybos nariu.

Visada mėgęs sąmojį ir pokštus, kolega Virginijus buvo tikras autoritetas bendradarbiams. Santūrus humoras, kurį jis visad puoselėdavo, buvo žymia, užkrečiančia ir žavinčia visus kolegas savybe. Jis buvo darbingas iki paskutinės savo gyvenimo dienos.

Ar galėjome kažką nujausti, kai tapęs vienišas, mirus žmonai Halinai, jis pasinėrė į darbus, nesibaigiančias konsultacijas ir budėjimus... Ar galėjome ištausoti ir įvertinti savo kolegą toje kasdienybėje?

Tradicinė ligoninės medikų „penkiaminutės“ ir toliau vyks, bet jos bus šiek tiek kitokios. Be kolegos V. Skaburskio, be bičiulio Virgio.

Liko neaptarta gausybė operacijų, nepasikalbėta ne tik apie darbą, bet ir kasdienio gyvenimo jaudulius. Netekome gydytojo, bičiulio, kasdien praturtinančio mus optimizmu, gyvybingumu. Išėjo mūsų – gydytojų chirurgų – šeimos aktyvus narys.

Nuoširdžiai užjaučiame velionio sūnų Karolį ir dukrą Justiną. Jums, kaip ir mums, labai trūks Virginijaus.

Druskininkų ligoninės kolektyvas

Užuojautos

Tie, kurie mums brangiausi, visada su mumis.
Jie lieka gyventi gėryje, paguodoje, kurią mums dovanojo,
Meilėje, kurią jie atnešė į mūsų gyvenimą
(R. Vinterz)

Išėjus į Amžinybę mylimai Mamai, nuoširdžiai užjaučiame Antaną Krancevičių.
Tegul lydi stiprybė ir dvasios paguoda šią skaudžią netekties valandą.

Druskininkų savivaldybė

Skaudžią netekties valandą, mirus mylimai Mamai,
nuoširdžiai užjaučiame Antaną Krancevičių.
Netekties skausmą tesumažina šviesus jos atminimas.
Dalijamės skausmu ir nuoširdžius
užuojautos žodžius skiriame šeimai bei artimiesiems.

Druskininkų kultūros centro kolektyvas

Niekas man nesakė, kad esu čia svečias –
nei lelijos žiedas, nei laukų gėlė.
Balti žemės sodai, žemės pievos plačios –
tik siaura, kaip lieptas, mūsų pakelė.
(B. Brazdžionis)

Mirus Nijolei Žukevičienei, nuoširdžiai užjaučiame šeimą ir artimuosius.

DNSB „Linas“ gyventojai

Buvo dienos, kupinos pilnatvės.
Buvo darbas, džiaugsmas ir sėkmė greta.
Buvo įkvėpimo ir kūrybos metas,
savęs aukojimas – kaip pareiga šventa.

Dėl kolegos Virginijaus Skaburskio mirties nuoširdžiai užjaučiame dukrą Justiną, sūnų Karolį ir visus artimuosius. Nuoširdžia užuojauta norime palengvinti Jūsų praradimo skausmą.

Chirurgijos skyriaus ir operacinės bendradarbiai

Susimąstai prie amžinybės slenksčio,
ji mums išlieka paslaptim gilia.
Atėjome, pabuvome, išėjome.
Tokia jau Žemėje žmogaus dalia.

Nuoširdžiai užjaučiame Boleslovą Glatkauską dėl sesers mirties.

A. ir S. Beržinskai, L. ir N. Glemžai, J. Ir N. Murauskai ir A. Stanikienė

Parduoda naudotas padangos. Perkant 100 padangų, kaina – 1 Eur. Tel. 8 698 04436

Perkame miškus su žeme arba iškirtimui, žemės sklypus. Tvarkome dokumentus. Tel. 8 625 80008

Apdailos ir santechnikos darbai. Tel. 8 627 57085, 8 687 27676

UAB "LABRADORITAS"
- paminklai;
- kapavietės dengimas akmens plokštėmis;
- montavimo darbai;
- senų kapaviečių restauravimas.
Tel. 860101090 (dirbame ir savaitgaliais)
SUTEIKIAME GARANTIJAS SAVO DARBAMS

NUTRŪKUSI STYGA
Laidojimo namai
Teikia visas šarvojimo ir laidojimo paslaugas.
Pigiausios laidojimo paslaugos Druskininkuose
Druskininkai, Veisiejų g. 36 Tel.: 8 313 41101

LAIDOJIMO PASLAUGŲ ĮMONĖ „OKONA“
Teikia tradicines laidojimo ir naujas išankstinių laidojimo sutarčių sudarymo paslaugas.
Tokių sutarčių sudarymas suteikia žmonėms ramybės, o mes įvykdome apeigas pagal suderintus reikalavimus.
Mus rasite: Veisiejų g. 32
Tel. pasiteirauti: 8 687 93372 (visą parą), 8 (313) 51138, 8 698 72200

www.dzukijosgranitas.lt
Gaminame paminklus, tvoreles, antkapius.
Atvežame, sumontuojame.

Šiltnamių g. 2, Druskininkai. Tel.: 8 313 56029, 8 656 25005
Luksnėnų k., Alytaus r. Tel.: 8 315 59221, 8 699 96468
Kepyklos g. 17, Alytus. Tel. 8 699 29258

Paminklai, tvorelės, antkapiai iš įvairių spalvų natūralaus granito.

Atvežimas, sumontavimas – **nemokamas!**
L. Giros g. 19, Druskininkai.
Tel. 8 687 12363

Teikiame visas kapų įrengimo, restauravimo ir priežiūros paslaugas pagal kliento finansines galimybes.
Tel. 8 605 81979

Kapaviečių dengimas, senų restauravimas, tvorelių betonavimas. Paminklai ir granito tvorelės. Druskininkai, Baravykų g. 6
Tel. 8 682 57295

UAB „Valstra“
PAMINKLAI

Prekyba paminklais, tvorelėmis, skaldele. Projektavimas, betonavimas, montavimas. Kapuose dedame trinkeles. Taikomos didelės nuolaidos paminklams ir tvorelėms!
Mus rasite: Druskininkai, M. K. Čiurlionio g. 94/Ligoninės g. 2
Tel. 8 612 39931,
el. p.: 01valstra@gmail.com

2020.11.13 d. Penktadienis

06:00 Lietuvos Respublikos himnas.
06:02 Labas rytas, Lietuva.
09:00 Alpių detektyvai.
09:45 Miuncheno kriminalinė policija.
10:30 Premjera. Tarnauti ir ginti.
11:25 Kas ir kodėl?
11:50 Speciali laida. 2020–2024 m. Seimo narių priesaikos.
15:45 Įdomiosios pamokos. Būkim drauge.
16:40 Premjera. Seselė Beti.
17:30 Žinios.
18:00 Kas ir kodėl?
18:30 Vartotojų kontrolė.
19:30 Beatos virtuvė.
20:30 Panorama.
21:00 Dienos tema.
21:20 Sportas. Orai.
21:30 Auksinis protas.
22:55 Premjera. Nemirtingasis.
00:50 Ledi Makbet.
02:15 Istorijos detektyvai.
03:00 Panorama (kart.).
03:30 Dienos tema (kart.).
03:50 Sportas. Orai (kart.).
04:00 LRT radijo žinios.
04:05 Beatos virtuvė.
05:00 Ponių rojus.

06:00 „Paskutinis žmogus Žemėje“.
06:25 „Galingieji reindžeriai. Žvėries galia“.
06:55 „Ančiukų istorijos“.
07:25 „Kempiniukas Plačiakelnis“.
07:55 „Farai“.
08:55 „Meilės sūkuryje“.
10:00 „Sužeisti paukščiai“.
12:00 „Vargšė Lialia“.
12:20 Loterija „Kenoloto“.
12:22 „Vargšė Lialia“.
13:00 „Parduotas gyvenimas“.
15:00 „Simpsonai“.
16:00 „TV3 žinios“.
16:30 „TV Pagalba“.
17:20 Loterija „Kenoloto“.
17:22 „TV Pagalba“.
17:55 „Namų idėja su IKEA“.
18:30 „TV3 žinios“.
19:30 DIDYSIS PENKTADIENIO FILMAS „Ralfas Griovėjas 2“.
21:15 Toras.
22:15 Loterijos „Jėga ir Kenoloto“.
22:18 Toras.

06:15 „Svaragini. Amžina draugystė“.
08:00 „Volkeris, Teksaso reindžeris“.
10:00 „Kalnietis“.
11:00 „Pakvaišusi porelė“.
12:10 „Būrėja“.
13:30 „Turtuolė varguolė“.
14:30 „Našlaitės“.
15:30 „Juodvarnis“.
16:35 Labas vakaras, Lietuva.
18:30 Žinios.
19:30 KK2 penktadienis.
21:00 Apsauginis.
22:50 Mirties angelas.

05.29 Programa.
05.30 Nauja diena.
06.30 Alfa taškas.
07.00 Laikykitės ten.
08.00 „Netikėtas teisingumas“.
09.00 Deutsche Welle pristato: Greitis. Laida apie automobilius.
09.30 Vantos lapas.
10.00 „Vieno nusikaltimo istorija“.
11.00 „Reali mistika“.
12.00 TV parduotuvė.
12.15 Tiek žinių.
12.30 Alfa taškas.
13.00 Nauja diena.
14.00 Oponentai.
15.00 „Reali mistika“.
16.00 Reporteris.
16.30 Mūsų gyvūnai.
17.00 Laikykitės ten.
17.40 Mokslo ritmu.
18.00 Reporteris.
18.30 „Vieno nusikaltimo istorija“.
19.30 Nauja diena.
20.00 Reporteris.
20.30 „Reali mistika“.
21.30 „Paslaptys“.
22.30 Reporteris.
23.00 Bušido ringas.
23.30 Laikykitės ten.
00.10 Mokslo ritmu.
00.30 „Reali mistika“.
01.30 „Paslaptys“.
02.30 „Vieno nusikaltimo istorija“.
03.20 Laikykitės ten.
03.50 Mokslo ritmu.
04.00 Bušido ringas.
04.25 Vantos lapas.
04.45 „Reali mistika“.
05.35 Pagaliau savaitgalis.
06.00 Deutsche Welle pristato: Keliautojo dienoraštis.
06.30 Deutsche Welle pristato: Greitis. Laida apie automobilius.

06:00 „Strėlė“.
07:00 „Mano virtuvė geriausia“.
08:20 „Teisingumo agentai“.
09:25 „Pėdsakas“.
10:25 „Rozenheimo policija“.
11:25 „Privatus detektyvas Magnumas“.
12:25 „CSI. Majamis“.
13:25 „Mano virtuvė geriausia“.
14:50 „Teisingumo agentai“.
16:00 „Pėdsakas“.
17:00 Info diena.
17:30 „Rozenheimo policija“.
18:30 „Strėlė“.
19:30 „Amerikietiškos imtynės“.
21:30 Pasitikėjimas.
23:20 Šalutinis efektas.
03:20 Programos pabaiga. 2020 m.

2020.11.14 d. Šeštadienis

06:00 Lietuvos Respublikos himnas.
06:02 Daiktų istorijos.
06:55 Išpažinimai.
07:25 Mikis Matsonas ir slaptas sąmokslas.
09:00 Ryto suktinis su Zita Kelmickaite.
09:30 Gyventi kaime gera.
09:55 Veranda.
10:25 Beatos virtuvė.
11:20 Kylantis potvynis.
12:15 Pasaulio dokumentika. Premjera. Paveldas.
13:10 Pasaulio dokumentika. Premjera. Jaguarų kraštas.
14:00 Frenki Dreik paslaptys.
15:30 Žinios.
15:45 Sveikinimų koncertas.
17:30 Žinios.
18:00 Keliai. Mašinos. Žmonės.
18:30 Vakaras su Edita.
19:30 Stilius.
20:30 Panorama.
21:00 Šok su žvaigžde.
23:10 Vasaros laikas.
00:50 Nemirtingasis.
02:45 Pasaulio dokumentika. Paveldas.
03:40 Frenki Dreik paslaptys.
05:05 Ponių rojus.

06:30 „Kempiniukas Plačiakelnis“.
07:00 „Vėžliukai nindzės“.
07:30 „Supermergaitės“.
08:00 „Kempiniukas Plačiakelnis“.
08:30 „Virtuvės istorijos“.
09:00 „Gardu Gardu“.
10:00 „Tėvų darželis“.
10:30 „Būk sveikas!“.
11:00 „Penkių žvaigždučių būstas“.
11:30 „Kalnai. Pasaulis virš debesų“.
12:20 Loterija „Kenoloto“.
12:22 „Kalnai. Pasaulis virš debesų“.
12:45 „Karalius Strazdabarzdis“.
14:45 „Urmu pigiau“.
16:45 „Ekstrasensų mūšis“.
17:20 Loterija „Kenoloto“.
17:22 „Ekstrasensų mūšis“.
18:30 „TV3 žinios“.
19:30 Žaidimas „galvOK“.
19:35 „Eurojackpot“.
19:40 Žaidimas „galvOK“.
21:30 „Gaujų karai. Smaugliai“.
22:15 Loterijos „Jėga ir Kenoloto“.
22:18 „Gaujų karai. Smaugliai“.
22:40 ŠEŠTADIENIO GERO KINO VAKARAS „Apgaulės meistrai“.
01:05 „Persekiojama daktaro. Pacientės kerštas“.
02:50 „Vaikštant tarp antkapių“.
05:05 „Havajai 5.0“.

06:25 „Stivenas Visata“.
07:10 „Nepaprastas Gumuliuko gyvenimas“.
07:40 „Ogis ir tarakonai“.
08:00 „Padūkėlių lenktynės“.
08:30 „Tomo ir Džerio šou“.
09:00 „Šaunusis Skūbis-Dū“.
09:30 „Saugokis meškinų“.
10:00 Sėkmės tandemas.
10:30 KINO PUSRYČIAI Pirmyn į kosmosą.
12:10 Katės ir šunys. Kačių kerštas.
13:50 Misija „Pelėdos“.
15:35 Prekybos centro kietuolis. Las Vegas.
17:25 XXI amžiaus laida. Apie šiuolaikinio žmogaus problemas ir jų sprendimus.
17:55 Gyvūnų pasaulis.
18:30 Žinios.
19:30 SUPERKINAS. Ant bangos 2.
21:20 Viskas tik prasideda.
23:05 Mano tobulas gangsteris.
03:20 Programos pabaiga.

06.59 Programa.
07.00 Skonio reikalas.
07.20 „TV Europa pristato. Vyrų šešėlyje“.
08.00 Kitoks pokalbis su Edvardu Žičkumi.
09.00 Bušido ringas.
09.30 Krepšinio pasaulyje su V.Mačiuliu.
10.00 Vantos lapas.
10.30 Deutsche Welle pristato: Keliautojo dienoraštis.
11.00 Skonio reikalas.
12.00 „Netikėtas teisingumas“.
14.00 „Vieno nusikaltimo istorija“.
15.55 Dideli maži ekranai.
16.00 Žinios.
16.30 Lietuvos miestai.
17.30 Vantos lapas.
18.00 Žinios.
18.30 Pagaliau savaitgalis.
19.00 Šauliai. Tėvynės labui.
20.00 Žinios.
20.30 #NeSpaudai.
21.30 Oponentai.
22.30 Žinios.
23.00 Laikykitės ten.
00.00 „Netikėtas teisingumas“.
02.00 „Vieno nusikaltimo istorija“.
03.35 Skonio reikalas.
04.20 Laikykitės ten.
05.00 Šauliai.
05.40 Vantos lapas.
06.00 Šauliai. Tėvynės labui.

06:00 „Kvailiai šėlsta“.
07:00 „Pričiupom!“.
07:30 „Pragaro virtuvė“.
08:30 „Pričiupom!“.
09:00 Sveikatos kodas.
10:05 „Kvailiai šėlsta“.
10:35 „Afrika. Mirtinai pavojingi“.
11:40 „Velniški Stivo Ostino išbandymai“.
12:40 „Gordono Ramzio virtuvės košmarai“.
13:50 „Pragaro virtuvė“.
14:50 „Vanity Fair. Visiškai slaptai“.
15:50 „Nusikaltimų tyrėjai“.
17:00 Betsafe–LKL čempionatas. Rytas - Lietkabelis.
19:30 „Jūrų pėstininkai“.
20:30 „PREMJERA Snaiperis“ 3.
21:30 Gynybos kodas.
23:20 Įkalinta.
02:55 Programos pabaiga.

2020.11.15 d. Sekmadienis

06:00 Lietuvos Respublikos himnas.
06:02 Nacionalinė ekspedicija. Gediminaičių Europa.
07:00 Šventadienio mintys.
07:30 Klausimėlis.
08:00 Gyventi kaime gera.
08:30 Ryto suktinis su Zita Kelmickaite.
09:00 Brolių Grimų pasakos. Užkeiktas princas.
10:00 Gustavo enciklopedija.
10:30 Lietuvos tūkstantmečio vaikai.
11:30 Gamina vaikai.
12:00 LMŽ. Lietuvos mokyklų žaidynės.
12:30 Maistas: tiesa ar pramanas?
12:55 Pasaulio dokumentika. Siautulingoji Argentina.
13:50 Mis Marpl. Nemezidė.
15:30 Žinios.
15:45 Istorijos detektyvai.
16:30 Bloga mergaitė.
17:00 Piniginės reikalai. Finansinio raštingumo programa.
17:30 Žinios.
18:00 Duokim garo!
19:30 Savaitė.
20:30 Panorama.
21:00 Savaitė su „Dviračio žiniomis“.
21:30 Langas į valdžią.
22:00 Premjera. Olegas.
23:50 Agnes apie Varda (kart.)

06:00 „Sveikatos medis“.
07:00 „Vėžliukai nindzės“.
07:30 „Supermergaitės“.
08:00 „Kempiniukas Plačiakelnis“.
08:30 „Svajonių ūkis“.
09:00 „Sveikata.lt“.
09:30 „La Maistas“.
10:00 „Pasaulis pagal moteris“.
11:00 „Svajonių sodai“.
12:00 „Žalioji byla“.
12:20 Loterija „Kenoloto“.
12:22 „Žalioji byla“.
12:30 PREMJERA „Gordonas ir Padi“.
13:50 „Gražuolė ir Sebastianas. Draugai visam gyvenimui“.
15:40 „Urmu pigiau 2“.
17:20 Loterija „Kenoloto“.
17:22 „Urmu pigiau 2“.
17:25 „Tai – mes“.
18:30 „TV3 žinios“.
19:30 TIESIOGIAI „X Faktorius. Žvaigždės“.
22:15 Loterijos „Jėga ir Kenoloto“.
22:18 TIESIOGIAI „X Faktorius. Žvaigždės“.
22:30 VAKARO KINO TEATRAS „Transporteris 3“.
00:40 „Toras. Pasaulių pabaiga“.
03:20 „Apgaulės meistrai“.
05:20 „Paskutinis žmogus Žemėje“.

06:30 „Stivenas Visata“.
07:15 „Nepaprastas Gumuliuko gyvenimas“.
07:45 „Ogis ir tarakonai“.
08:05 „Padūkėlių lenktynės“.
08:35 „Tomo ir Džerio šou“.
09:05 „Šaunusis Skūbis-Dū“.
09:35 KINO PUSRYČIAI Dingęs Drakonas.
11:30 Kempiniukas Plačiakelnis 2.
13:15 PREMJERA Laiko valdovas.
15:25 Kaukės sūnus.
17:20 Teleloto.
18:30 Žinios.
19:30 Kaukės.
22:00 PREMJERA. Ugnies žiedas.
00:30 Skiriamoji juosta.
02:25 Viskas tik prasideda.
03:55 Programos pabaiga.

06.59 Programa.
07.00 Lietuvos miestai.
08.00 Vantos lapas.
08.30 Kaimo akademija.
09.00 Pagaliau savaitgalis.
09.30 Mokslo ritmu.
10.00 Krepšinio pasaulyje su V. Mačiuliu.
10.30 Deutsche Welle pristato: Greitis. Laida apie automobilius.
11.00 Partizanų keliais.
11.30 Mūsų gyvūnai.
12.00 „Netikėtas teisingumas“.
14.00 „Vieno nusikaltimo istorija“.
15.55 Dideli maži ekranai.
16.00 Žinios.
16.30 „24/7“.
17.30 Nauja diena.
18.00 Žinios.
18.30 Mūsų gyvūnai.
19.00 Kitoks pokalbis su Edvardu Žičkumi.
20.00 Žinios.
20.30 Laikykitės ten su Andriumi Tapinu.
21.30 „24/7“.
22.30 Žinios.
23.00 Laikykitės ten.
00.00 „Netikėtas teisingumas“.
02.00 „Vieno nusikaltimo istorija“.
03.35 Partizanų keliais.
03.55 Mūsų gyvūnai.
04.20 Laikykitės ten.
05.00 Kaimo akademija.
05.20 Mažos Mūsų Pergalės.

06:00 „Pričiupom!“.
06:30 Lietuvos galiūnų čempionato II etapas.
07:30 „Snaiperis“.
08:30 Tauro ragas.
09:00 Lietuvos galiūnų čempionato III etapas.
10:05 „Kvailiai šėlsta“.
10:35 „Afrika. Mirtinai pavojingi“.
11:40 „Velniški Stivo Ostino išbandymai“.
12:40 „Gordono Ramzio virtuvės košmarai. Revizija“.
13:50 „Pragaro virtuvė“.
14:50 „Vanity Fair. Visiškai slaptai“.
15:50 „Nusikaltimų tyrėjai“.
17:00 Betsafe–LKL čempionatas. Šiauliai - Neptūnas.
19:30 „Jūrų pėstininkai“.
20:30 „PREMJERA Snaiperis 4“.
21:30 „Legendų biuras“.
22:40 „Sūnus paklydėlis“.
23:40 Gynybos kodas.
02:55 Programos pabaiga.

2020.11.16 d. Pirmadienis

06:00 Lietuvos Respublikos himnas.
06:02 Labas rytas, Lietuva.
09:00 Alpių detektyvai.
09:45 Miuncheno kriminalinė policija.
10:35 Premjera. Tarnauti ir ginti.
11:30 Kas ir kodėl?
12:00 Savaitė.
13:00 Beatos virtuvė.
14:00 Žinios. Orai.
14:20 Laba diena, Lietuva.
15:45 Įdomiosios pamokos.
16:40 Premjera. Seselė Beti.
17:30 Žinios.
18:00 Kas ir kodėl?
18:30 Klauskite daktaro.
19:30 Zachor. Atsimink.
20:30 Panorama.
21:00 Dienos tema.
21:20 Sportas. Orai.
21:30 LRT forumas.
22:30 Dviračio žinios.
23:00 Premjera. Babilonas Berlynas.
23:55 Alpių detektyvai.
00:40 Keliai. Mašinos. Žmonės.
01:05 Klauskite daktaro.
02:00 LRT radijo žinios.
02:05 Zachor. Atsimink.
03:00 Panorama (kart.).
03:30 Dienos tema (kart.).
03:50 Sportas. Orai (kart.).
04:00 LRT radijo žinios.
04:05 LRT forumas.
05:00 LRT radijo žinios.
05:05 Ponių rojus.

06:25 „Galingieji reindžeriai. Žvėries galia“.
06:55 „Ančiukų istorijos“.
07:25 „Kempiniukas Plačiakelnis“.
07:55 „Svajonių sodai“.
08:55 „Meilės sūkuryje“.
10:00 „Sužeisti paukščiai“.
12:00 „Vargšė Lialia“.
12:20 Loterija „Kenoloto“.
12:22 „Vargšė Lialia“.
13:00 „Parduotas gyvenimas“.
15:00 „Simpsonai“.
16:00 „TV3 žinios“.
16:30 „TV Pagalba“.
17:20 Loterija „Kenoloto“.
17:22 „TV Pagalba“.
18:30 „TV3 žinios“.
19:30 Aktualijų laida „Karštai su tv3.lt“.
20:30 „Moterys meluoja geriau“.
21:00 „TV3 vakaro žinios“.
22:00 VAKARO KINO TEATRAS „Vyriausiasis vadas“.
22:15 Loterijos „Jėga ir Kenoloto“.
22:18 VAKARO KINO TEATRAS „Vyriausiasis vadas“.
23:45 „Kaulai“.
00:50 „CSI kriminalistai“.
01:45 „Havajai 5.0“.
02:40 „Paskutinis žmogus Žemėje“.
03:40 „Kaulai“.
04:40 „CSI kriminalistai“.

06:15 „Svaragini. Amžina draugystė“.
08:00 „Volkeris, Teksaso reindžeris“.
10:00 „Kalnietis“.
11:00 „Tūkstantis ir viena naktis“.
12:55 „Būrėja“.
13:30 „Turtuolė varguolė“.
14:30 „Našlaitės“.
15:30 „Juodvarnis“.
16:35 Labas vakaras, Lietuva.
18:30 Žinios.
19:30 KK2.
20:00 Nuo... Iki....
21:00 „Rimti reikalai 3“.
21:30 Žinios.
22:28 Telefoninė loterija 1634.
22:30 VAKARO SEANSAS Mergina su drakono tatuiruote.
01:35 Ugnies žiedas.
03:40 „Volkeris, Teksaso reindžeris“.
05:10 „Kalnietis“.
05:57 Programos pabaiga.

05.29 Programa
05.30 Krepšinio pasaulyje su V. Mačiuliu.
06.00 Bušido ringas.
06.30 Vantos lapas.
07.00 Laikykitės ten su Andriumi Tapinu.
08.00 „24/7“.
09.00 Mūsų gyvūnai.
09.30 Partizanų keliais.
10.00 „Vieno nusikaltimo istorija“.
11.00 „Reali mistika“.
12.00 TV parduotuvė.
12.15 Mokslo ritmu.
12.30 Kaimo akademija.
13.00 Nauja diena.
14.00 „Paslaptys“.
15.00 „Reali mistika“.
16.00 Reporteris.
16.30 Alfa taškas.
17.00 Laikykitės ten su Andriumi Tapinu.
18.00 Reporteris.
18.30 „Vieno nusikaltimo istorija“.
19.30 Alfa taškas.
20.00 Reporteris.
20.30 „Reali mistika“.
21.30 „Paslaptys“.
22.30 Reporteris.

23.00 Alfa taškas.
23.30 Laikykitės ten su Andriumi Tapinu.
00.30 „Reali mistika“.
01.30 „Paslaptys“.
02.30 „Vieno nusikaltimo istorija“.
03.20 Laikykitės ten su Andriumi Tapinu.
04.00 Alfa taškas.
04.25 Partizanų keliais.
04.45 „Reali mistika“.

06:00 „Strėlė“.
07:00 „Mano virtuvė geriausia“.
08:20 „Teisingumo agentai“.
09:25 „Pėdsakas“.
10:25 „Rozenheimo policija“.
11:25 „Vanity Fair. Visiškai slaptai“.
12:30 „CSI. Majamis“.
13:25 „Mano virtuvė geriausia“.
14:50 „Teisingumo agentai“.
16:00 „Pėdsakas“.
17:00 Info diena.
17:30 „Rozenheimo policija“.
18:30 „Strėlė“.
19:30 „Privatus detektyvas Magnumas“.
20:30 „Pričiupom!“.
21:00 Lapkričio žmogus.
23:10 „Jūrų pėstininkai“.
01:05 „Legendų biuras“.
02:10 „Sūnus paklydėlis“.
02:55 „CSI. Majamis“.
03:40 Programos pabaiga.

2020.11.17 d. Antradienis

06:00 Lietuvos Respublikos himnas.
06:02 Labas rytas, Lietuva.
09:00 Alpių detektyvai.
09:45 Miuncheno kriminalinė policija.
10:35 Premjera. Tarnauti ir ginti.
11:30 Kas ir kodėl?
12:00 Vartotojų kontrolė.
13:00 Zachor. Atsimink.
14:00 Žinios. Orai.
14:20 Laba diena, Lietuva.
15:45 Įdomiosios pamokos.
16:40 Premjera. Seselė Beti.
17:30 Žinios.
18:00 Kas ir kodėl?
18:30 Klauskite daktaro.
19:30 Eurolyga per LRT.
19:45 Eurolygos krepšinio turnyras. Kauno „Žalgiris“ – Maskvos CSKA.
21:45 Dviračio žinios.
22:15 Istorijos detektyvai.
23:00 Premjera. Užverbuotas 2.
23:45 Alpių detektyvai.
00:30 Šventadienio mintys.
01:00 LRT radijo žinios.
01:05 Klauskite daktaro.
02:00 LRT radijo žinios.
02:05 (Ne)emigrantai.
03:00 LRT radijo žinios.
03:05 Olegas. Vaidybinis filmas.
04:50 Po pamokų. Apie mus supantį pasaulį – suprantamai ir žaismingai.
05:00 Ponių rojus.

06:25 „Galingieji reindžeriai. Žvėries galia“.
06:55 „Ančiukų istorijos“.
07:25 „Kempiniukas Plačiakelnis“.
07:55 Aktualijų laida „Karštai su tv3.lt“.
08:55 „Meilės sūkuryje“.
10:00 „Sužeisti paukščiai“.
12:00 „Vargšė Lialia“.
12:20 Loterija „Kenoloto“.
12:22 „Vargšė Lialia“.
13:00 „Parduotas gyvenimas“.
15:00 „Simpsonai“.
16:00 „TV3 žinios“.
16:30 „TV Pagalba“.
17:20 Loterija „Kenoloto“.
17:22 „TV Pagalba“.
18:30 „TV3 žinios“.
19:30 „Prieš srovę“.
20:30 „Moterys meluoja geriau“.
21:00 „TV3 vakaro žinios“.
22:00 VAKARO KINO TEATRAS „Nakties klajūnai 2“.
22:15 Loterijos „Jėga ir Kenoloto“.
22:18 VAKARO KINO TEATRAS „Nakties klajūnai 2“.
23:55 „Kaulai“.
00:55 „CSI kriminalistai“.
01:55 „Havajai 5.0“.
02:55 „Mikė“.
03:55 „Kaulai“.
04:55 „CSI kriminalistai“.

06:15 „Svaragini. Amžina draugystė“.
08:00 „Volkeris, Teksaso reindžeris“.
10:00 „Kalnietis“.
11:00 „Tūkstantis ir viena naktis“.
12:55 „Būrėja“.
13:30 „Turtuolė varguolė“.
14:30 „Našlaitės“.
15:30 „Juodvarnis“.
16:35 Labas vakaras, Lietuva.
18:30 Žinios.
19:30 KK2.
20:00 Bus visko.
21:00 „Rimti reikalai 3“.
21:30 Žinios.
22:30 VAKARO SEANSAS. Juodosios mišios.
00:55 „Iliuzija“.
01:50 Mergina su drakono tatuiruote.
04:20 „Volkeris, Teksaso reindžeris“.
05:50 Programos pabaiga.

05.29 Programa.
05.30 Nauja diena.
06.30 Alfa taškas.
07.00 Laikykitės ten su Andriumi Tapinu.
08.00 „Netikėtas teisingumas“.
09.00 Lietuvos miestai.
10.00 „Vieno nusikaltimo istorija“.
11.00 „Reali mistika“.
12.00 TV parduotuvė.
12.15 Tiek žinių.
12.30 Alfa taškas.
13.00 Nauja diena.
14.00 „Paslaptys“.
15.00 „Reali mistika“.
16.00 Reporteris.
16.30 Alfa taškas.
17.00 Laikykitės ten.
18.00 Reporteris.
18.30 „Vieno nusikaltimo istorija“.
19.30 Alfa taškas.
20.00 Reporteris.
20.30 „Reali mistika“.
21.30 „Paslaptys“.
22.30 Reporteris.
23.00 Alfa taškas.
23.30 Laikykitės ten.
00.30 „Reali mistika“.
01.30 „Paslaptys“.
02.30 „Vieno nusikaltimo istorija“.
03.20 Laikykitės ten.
04.00 Alfa taškas.
04.25 Pagaliau savaitgalis.
04.45 „Reali mistika“.

06:00 „Strėlė“.
07:00 „Mano virtuvė geriausia“.
08:20 „Teisingumo agentai“.
09:25 „Pėdsakas“.
10:25 „Rozenheimo policija“.
11:25 „Privatus detektyvas Magnumas“.
12:30 „CSI. Majamis“.
13:25 „Mano virtuvė geriausia“.
14:50 „Teisingumo agentai“.
16:00 „Pėdsakas“.
17:00 Info diena.
17:30 „Rozenheimo policija“.
18:30 „Strėlė“.
19:30 „Privatus detektyvas Magnumas“.
20:30 „Pričiupom!“.
21:00 Prezidento patikėtinis.
22:55 Lapkričio žmogus.
01:00 „Okupuoti“.
02:00 „CSI. Majamis“.
02:45 Programos pabaiga.

2020.11.18 d. Trečiadienis

06:00 Lietuvos Respublikos himnas.
06:02 Labas rytas, Lietuva.
09:00 Alpių detektyvai.
09:45 Miuncheno kriminalinė policija.
10:35 Premjera. Tarnauti ir ginti.
11:30 Kas ir kodėl?
12:00 Klauskite daktaro.
13:00 (Ne)emigrantai.
14:00 Žinios. Orai.
14:20 Laba diena, Lietuva.
15:45 Įdomiosios pamokos.
16:40 Premjera. Seselė Beti.
17:30 Žinios.
18:00 Kas ir kodėl?
18:30 Klauskite daktaro.
19:30 Pasaulio puodai.
20:30 Panorama.
21:00 Dienos tema.
21:20 Sportas. Orai.
21:30 Gimę tą pačią dieną.
22:30 Dviračio žinios.
23:00 Premjera. Rožės vardas.
24:00 Alpių detektyvai.
00:45 Klausimėlis.lt.
01:00 LRT radijo žinios.
01:05 Klauskite daktaro.
02:00 LRT radijo žinios.
02:05 Pasaulio puodai.
03:00 Panorama (kart.).
03:30 Dienos tema (kart.).
03:50 Sportas. Orai (kart.).
04:00 LRT radijo žinios.
04:05 Gimę tą pačią dieną.
05:00 LRT radijo žinios.
05:05 Ponių rojus.

06:25 „Galingieji reindžeriai. Žvėries galia“.
06:55 „Ančiukų istorijos“.
07:25 „Kempiniukas Plačiakelnis“.
07:55 „Prieš srovę“.
08:55 „Meilės sūkuryje“.
10:00 „Sužeisti paukščiai“.
12:00 „Vargšė Lialia“.
12:20 Loterija „Kenoloto“.
12:22 „Vargšė Lialia“.
13:00 „Parduotas gyvenimas“.
15:00 „Simpsonai“.
16:00 „TV3 žinios“.
16:30 „TV Pagalba“.
17:20 Loterija „Kenoloto“.
17:22 „TV Pagalba“.
18:30 „TV3 žinios“.
19:30 „Gero vakaro šou“.
20:30 „Moterys meluoja geriau“.
21:00 „TV3 vakaro žinios“.
22:00 VAKARO KINO TEATRAS „Taksi 3“.
22:25 „Vikinglotto“.
22:00 VAKARO KINO TEATRAS „Taksi 3“.
23:15 Loterijos „Jėga ir Kenoloto“.
22:00 VAKARO KINO TEATRAS „Taksi 3“.
23:55 „Kaulai“.
00:55 „CSI kriminalistai“.
01:50 „Pasitikėjimas“.
03:10 „Mikė“.
04:10 „Kaulai“.
05:10 „CSI kriminalistai“.

06:15 „Svaragini. Amžina draugystė“.
08:00 „Volkeris, Teksaso reindžeris“.
10:00 „Kalnietis“.
11:00 „Tūkstantis ir viena naktis“.
12:55 „Būrėja“.
13:30 „Turtuolė varguolė“.
14:30 „Našlaitės“.
15:30 „Juodvarnis“.
16:35 Labas vakaras, Lietuva.
18:30 Žinios.
19:30 KK2.
20:00 VIDO VIDeO.
21:00 „Rimti reikalai 3“.
21:30 Žinios.
22:30 VAKARO SEANSAS. PREMJERA. Operacija „Finalas“.
00:55 „Iliuzija“.
01:50 Juodosios mišios.
03:45 „Volkeris, Teksaso reindžeris“.
05:15 Programos pabaiga.

05.29 Programa.
05.30 Nauja diena.
06.30 Alfa taškas.
07.00 Laikykitės ten.
08.00 „Netikėtas teisingumas“.
09.00 Pagaliau savaitgalis.
09.30 Mūsų gyvūnai.
10.00 „Vieno nusikaltimo istorija“.
11.00 „Reali mistika“.
12.00 TV parduotuvė.
12.15 Tiek žinių.
12.30 Alfa taškas.
13.00 Nauja diena.
14.00 „Paslaptys“.
15.00 „Reali mistika“.
16.00 Reporteris.
16.30 Alfa taškas.
17.00 #NeSpaudai .
18.00 Reporteris.
18.30 „Vieno nusikaltimo istorija“.
19.30 Alfa taškas.
20.00 Reporteris.
20.30 „Reali mistika“.
21.30 „Paslaptys“.
22.30 Reporteris.
23.00 Alfa taškas.
23.30 #NeSpaudai.
00.30 „Reali mistika“.
01.30 „Paslaptys“.
02.30 „Vieno nusikaltimo istorija“.
03.20 #NeSpaudai.
04.00 Alfa taškas.
04.25 Mūsų gyvūnai.
04.45 „Reali mistika“.

06:00 „Strėlė“.
07:00 „Mano virtuvė geriausia“.
08:20 „Teisingumo agentai“.
09:25 „Pėdsakas“.
10:25 „Rozenheimo policija“.
11:25 „Privatus detektyvas Magnumas“.
12:30 „CSI. Majamis“.
13:25 „Mano virtuvė geriausia“.
14:55 „Teisingumo agentai“.
16:00 „Pėdsakas“.
17:00 Info diena.
17:30 „Rozenheimo policija“.
18:30 „Strėlė“.
19:30 „Privatus detektyvas Magnumas“.
20:30 „Pričiupom!“.
21:00 Mirtinas ginklas 4.
23:30 Prezidento patikėtinis.
01:20 „Okupuoti“.
02:15 „CSI. Majamis“.
03:00 Programos pabaiga.

2020.11.19 d. Ketvirtadienis

06:00 Lietuvos Respublikos himnas.
06:02 Labas rytas, Lietuva.
09:00 Alpių detektyvai .
09:45 Miuncheno kriminalinė policija.
10:35 Premjera. Tarnauti ir ginti.
11:30 Kas ir kodėl?
12:00 Gimę tą pačią dieną.
13:00 Pasaulio puodai.
14:00 Žinios. Orai.
14:20 Laba diena, Lietuva.
15:45 Įdomiosios pamokos.
16:40 Premjera. Seselė Beti.
17:30 Žinios.
18:00 Kas ir kodėl?
18:30 Klauskite daktaro.
19:30 Daiktų istorijos.
20:30 Panorama.
21:00 Dienos tema.
21:30 Nematoma Lietuvos istorija.
22:30 Dviračio žinios.
23:00 Premjera. Degantis pasaulis.
24:00 Alpių detektyvai.
00:45 Klausimėlis.lt.
01:00 LRT radijo žinios.
01:05 Klauskite daktaro.
02:00 LRT radijo žinios.
02:05 Daiktų istorijos.
03:00 Panorama (kart.).
03:30 Dienos tema (kart.).
03:50 Sportas. Orai (kart.).
04:00 LRT radijo žinios.
04:05 Vakaras su Edita.
05:00 LRT radijo žinios.
05:05 Ponių rojus.

06:25 „Galingieji reindžeriai. Žvėries galia“.
06:55 „Ančiukų istorijos“.
07:25 „Kempiniukas Plačiakelnis“.
07:55 „Gero vakaro šou“.
08:55 „Meilės sūkuryje“.
10:00 „Sužeisti paukščiai“.
12:00 „Vargšė Lialia“.
12:20 Loterija „Kenoloto“.
12:22 „Vargšė Lialia“.
13:00 „Parduotas gyvenimas“.
15:00 „Simpsonai“.
16:00 „TV3 žinios“.
16:30 „TV Pagalba“.
17:20 Loterija „Kenoloto“.
17:22 „TV Pagalba“.
18:30 „TV3 žinios“.
19:30 „Farai“.
20:30 „Moterys meluoja geriau“.
21:00 „TV3 vakaro žinios“.
22:00 VAKARO KINO TEATRAS „Rembo 4“.
22:15 Loterijos „Jėga ir Kenoloto“.
22:18 VAKARO KINO TEATRAS „Rembo 4“.
23:45 „Kaulai“.
00:40 „CSI kriminalistai“.
01:40 „Pasitikėjimas“.
02:55 „Mikė“.
03:55 „Kaulai“.
04:55 „CSI kriminalistai“.

06:15 „Svaragini. Amžina draugystė“.
08:00 „Volkeris, Teksaso reindžeris“.
10:00 „Kalnietis“.
11:00 „Tūkstantis ir viena naktis“.
12:55 „Būrėja“.
13:30 „Turtuolė varguolė“.
14:30 „Našlaitės“.
15:30 „Juodvarnis“.
16:35 Labas vakaras, Lietuva.
18:30 Žinios.
19:30 KK2.
20:00 Bučiuoju. Rūta.
21:00 „Rimti reikalai 3“.
21:30 Žinios.
22:30 VAKARO SEANSAS. Pagirios 3: velniai žino kur.
00:35 „Iliuzija“.
01:30 Operacija „Finalas“.
03:30 „Volkeris, Teksaso reindžeris“.
04:15 Alchemija. Švietimo amžius. Kultūrinė publicistika.
04:45 RETROSPEKTYVA. Ciklas „Menininkų portretai“.
05:15 Programos pabaiga.

05.29 Programa.
05.30 Nauja diena.
06.30 Alfa taškas.
07.00 #NeSpaudai.
08.00 „Netikėtas teisingumas“.
09.00 Deutsche Welle pristato: Keliautojo dienoraštis.
09.30 Kaimo akademija.
10.00 „Vieno nusikaltimo istorija“.
11.00 „Reali mistika“.
12.00 TV parduotuvė.
12.15 Tiek žinių.
12.30 Alfa taškas.
13.00 Nauja diena.
14.00 „Paslaptys“.
15.00 „Reali mistika“.
16.00 Reporteris.
16.30 Alfa taškas.
17.00 Oponentai.
18.00 Reporteris.
18.30 „Vieno nusikaltimo istorija“.
19.30 Alfa taškas.
20.00 Reporteris.
20.30 „Reali mistika“.
21.30 „Paslaptys“.
22.30 Reporteris.
23.00 Alfa taškas.
23.30 Oponentai.
00.30 „Reali mistika“.
01.30 „Paslaptys“.
02.30 „Vieno nusikaltimo istorija“.
03.20 Oponentai.
04.00 Alfa taškas.
04.25 Kaimo akademija.
04.45 „Reali mistika“.

06:00 „Strėlė“.
07:00 „Mano virtuvė geriausia“.
08:20 „Teisingumo agentai“.
09:25 „Pėdsakas“.
10:25 „Rozenheimo policija“.
11:25 „Privatus detektyvas Magnumas“.
12:30 „CSI. Majamis“.
13:25 „Mano virtuvė geriausia“.
14:55 „Kvapų detektyvas“.
16:00 „Pėdsakas“.
17:00 Info diena.
17:30 „Rozenheimo policija“.
18:30 „Strėlė“.
19:30 „Privatus detektyvas Magnumas“.
20:30 „Pričiupom!“.
21:00 Baikeriai.
23:15 Mirtinas ginklas 4.
01:40 „Okupuoti“.
02:30 „CSI. Majamis“.
03:15 Programos pabaiga.

VISOS REKLAMOS PASLAUGOS
V. Kudirkos g. 27-5, Druskininkai LT - 66120
Tel. +370 313 51 216, el. paštas: rastrum@gmail.com
www.rastrum.lt
rastrum DIZAINO STUDIJA
UAB „Rastrum“ darbas – išpildyti visus Jūsų reklamos norus...

Buitinių dujų balionų pildymas norimu kiekiu adresu Pramonės g . 5, Druskininkai, pristatymas ir pajungimas prie prietaiso Druskininkų sav. teritorijoje.
Prekiaujame angliarūgšte, acetilenu, deguonimi, argonu.
Parduodame europinio standarto 5, 11, 19 kg propano-butano dujų balionų tarą.
Kreiptis darbo dienomis nuo 8.00 val. iki 16.00 val.
Telefonai pasiteirauti: (8 313) 52204 ir 8 699 43005

Lauko ir vidaus darbai: glaistymas, dažymas, grindų klojimas laminatu ir mediena. Gaminame terasas, pavėsines. Tel. 8 605 42559

2 kub. m pušinių bruselių 50x50 mm, 5 m ilgio.
Tel. 8 699 49745

Perku auksą, atsiskaitau iš karto, galiu atvykti. Tel. 8 685 04034

Brigada greitai ir kokybiškai uždengs Jūsų stogą.
Sukomplektuojame medžiagas, suteikiame garantijas.
Tel. 8 655 75705

INL
tel. 8 694 91 465
PERKAME MIŠKUS VISOJE LIETUVOJE
Domina įvairaus amžiaus miškai.
PASITARKITE prieš parduodami mišką.

AUTOMOBILIŲ SUPIRKIMAS

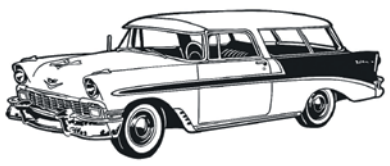

SUPERKAME NAUDOTUS AUTOMOBILIUS,
važiuojančius ir nevažiuojančius (gali būti su defektais), su tech. apžiūra arba be jos...
Tel. +370 623 55540

Gamybos įmonei reikalingas sandėlininkas (-ė), turintis patirties. Teirautis tel. 8 614 35269

Dovanojame kačiukus 4-5 mėn. nuostabius, mielus kačiukus, įvairių spalvų. **Tel. 8 655 58772**

Brangiai perkame miškus visoje Lietuvoje!
Tel. 8 656 65053
miskupirkimai@gmail.com
UAB „Arboribus“

Puikus pianinas, pagamintas Ukrainoje. Kaina – 280 Eur.
Tel. 8 600 48622

Vidaus pertvarų mūrijimas, gipso plokštės, glaistymas. Plytelės. Dažymas, tapetai, dekoras. Grindys, durys. Apšiltinimas, garso izoliacija.
Tel. 8 624 34603

SKANDINAVIŠKO KAPITALO INVESTUOTOJAS GERIAUSIOMIS KAINOMIS SUPERKA MIŠKUS!
TAIP PAT SUPERKAMI IR KITOS PASKIRTIES ŽEMĖS SKLYPAI!
Tel. 8-609-86656

Universalus meistras į namus
Staliaus, plytelių klijavimo, dažytojo, elektriko, santechniko ir kiti remonto darbai (Šviestuvų, veidrodžių, karnizų kabinimas, baldų surinkimas, durų statymas, gipskartonio montavimas, skalbimo mašinų, gartraukių, orkaičių pajungimas, dušo kabinų ir vonių montavimas, rozečių ir jungiklių pajungimas).
Tel. 8 609 88696

Nuolatiniam darbui reikalingas stalius.
Tel.: 8 659 1303, 8 685 46006 *www.altmaster.lt*

Mirandus
Plastikiniai langai ir durys iš Schuco, Kommerling, Gealan profilių.
Mediniai langai ir durys, aliuminio konstrukcijos.
Balkonų stiklinimas (plastikas arba aliuminio stumdoma sistema), montavimas, remontas, reguliavimas,
vidaus ir lauko palangės, jų montavimas.
Stiklo paketai (atvežimas ir įdėjimas). Roletai, žaluzės, tinkleliai nuo vabzdžiu, garažo vartai, apsauginės žaliuzės, stoglangiai Roto.
UAB „Mirandus“
M. K. Čiurlionio g. 111, 202 kab.
Tel. 8-313-54269
Mob. tel.: 8-686-84915, 8-686-53654
El. p. mirandus.d@gmail.com

Pamatų liejimas, sienų mūrijimas.
Tel. 8 636 27602

Už patrauklią kainą išnuomoju komercinės-gyvenamosios paskirties patalpas Liškiavos g. 11. 63 kv. m, atskiras įėjimas nuo gatvės, trifazis, dideli elektros pajėgumai. Tel. 8 612 12197

Jubiliejinė akcija!
25 METUS LYDERIS LIETUVOJE
RUUKKI
Nuolaidos plieniniams stogams iki 25%!
Švęskime kartu!
VIDARA STOGAI IR FASADAI
Santaikos g. 10
Alytus, tel. 8-685-45878

AUTOMOBILIŲ REMONTAS IR TECHNINIS APTARNAVIMAS.
SUVIRINIMO DARBAI.
DIAGNOSTIKA.
ANTIKOROZINIS PADENGIMAS.
PADANGŲ MONTAVIMAS.
Tel. 8650 23988, Gardino g. 90, Druskininkai

Brangiai PERKAME miškus visoje Lietuvoje. Atsiskaitome iš karto. Tel. 8 699 29992

Profesionaliai plauname aukštu vandens slėgiu įvairius paviršius nuo purvo, dulkių, samanų bei kitų apnašų. Tel. 8 615 77277

Dažome medinius namus, fasadus bei stogus savo ir užsakovo medžiagomis. Patirtis, kokybė! Tel. 8 636 94394

Perkame juodo ir spalvoto metalo laužą. Didesnį kiekį pasiimame patys. Automobilių utilizavimas (Leipalingis).
Tel.: 8 687 66440, 8 682 20383

Susitvarkykite nuotekas, tausokite aplinką ir išvenkite išlaidų baudoms!
BUITINIŲ NUOTEKŲ VALYMO ĮRENGINIAI
(Buiteka, Feliksnavis, Traidenis, Švaistė, Biomax, August ir kt.)
GAMINTOJŲ KAINOMIS
Įrenginių montavimo, aptarnavimo darbai
10 metų garantija
GALIMYBĖ PIRKTI IŠSIMOKĖTINAI!
Atvykstame nemokamai konsultacijai visoje Lietuvoje!
DIRBAME IR SAVAITGALIAIS
Tel. 8 686 80106

LAIPTINIŲ VALYMAS. UAB „Litvala“.
Tel. 8 641 27721

Lazerinės dermatologijos kabinetas
Gydomos odos, plaukų, nagų, lytiniu būdu plintančios ligos, išsiplėtusios kraujagyslės, šalinamos karpos. Raukšlių ir randų gydymas; užpildų leidimas; apgamų apžiūra.
Alytus, Vilties g. 32, tel. (8 315) 72480, mob. 8 685 32787.
Gydomi vaikai ir suaugusieji.

Superkame visų markių automobilius.
Gali būti nevažiuojantys ar po automobilių įvykių bei parvežti iš Anglijos. Pasiimame patys, sutvarkome reikiamus dokumentus.
Atsiskaitome iš karto. Tel. 8 636 60454

Sausų ir žalių malkų išpardavimas
(skaldytos arba kaladėmis)
Tel. 8 601 46179

BALDAI
Spintos slenkančiomis sistemomis, pertvaros, komodos, lovos, čiužiniai
Stiklo gaminiai
Minkšti baldai
Virtuvės baldai
UAB Mirasta,
V. Kudirkos g. 33,
Druskininkai
Tel. 8 682 10953

ŠILTNAMIAI POLIKARBONATINIAI
ŽEMIAUSIOMIS KAINOMIS
DIDELIS PASIRINKIMAS
3x4 (12 m²) – 236 Eur
3x6 (18 m²) – 339 Eur
3x8 (24 m²) – 439 Eur
Tel. 8 657 99478
GREITAS pristatymas visoje Lietuvoje

REIKIA PINIGŲ?
· Paskolos
· Paskolų refinansavimas
· Galimybė pasiskolinti papildomai
Pvz.: Pasiskolinkite 300€ ir per 3 mėn. grąžinkite 335€!
Tel. 860879790 UAB LSV INTERGROUP

TRANSFER
(TAKSI ALTERNATYVA)
DRUSKININKUOSE
+370 628 30502
+370 615 22155
+370 615 22343

KELEIVIŲ VEŽIMAS DRUSKININKŲ MIESTE IR NE TIK
PIGIAUSIA PASLAUGA
VISĄ PARĄ
DIRBAME KARANTINO METU.
APTARNAUJAME KLIENTUS,
NAUDOJANT APSAUGOS PRIEMONES.

Parduodame juodžemį ir smėlį, galime pristatyti į vietą.
Tel. +370 687 93693

Brangiai perku mišką (gali turėti bendrasavininkių, būti neatidalinta, su skolomis, areštuotas). Sutvarkau dokumentus.
Tel. 8 644 55355

Perkame mišką
Perkame mišką su žeme arba išsikirtimui.
Mokame 15000 Eur/ha.
Tel. +37063815548

PARDUODAME:
medžio briketus ir granules.
Tel. 8 600 11011
www.juozomalkos.lt

DĖMESIO! *ASMENINIŲ SKELBIMŲ ĮKAINIAI:*

Asmeniniai bendro pobūdžio skelbimai bendrame skelbimų puslapyje (už 1 kartą): iki 10 žodžių – 1 Eur, už kiekvieną papildomą žodį – po 0,1 Eur; (4 kartai – 3 Eur). „Nekilnojamas turtas“, „Nuoma“, „Miškas, mediena, malkos“ – 2 Eur (4 kartai – 7 Eur), „Išsinuomočiau“ – 1 Eur (4 kartai – 3 Eur); „Automobiliai“ – 1,5 Eur (4 kartai – 5 Eur); „Automobilių dalys“ – 1 Eur (4 kartai – 3 Eur); „Žemės ūkio produkcija“ – 1 Eur (4 kartai – 3 Eur); „Perku“, „Keičiu“ – 1 Eur (4 kartai – 3 Eur); „Rasta“, „Pamesta“, „Dovanoju“, „Ieškau darbo“ – nemokamai.

Skelbimai priimami: nuo 9.00 iki 12.00 ir nuo 13.00 iki 17.00. Penktadieniais: nuo 9.00 iki 15.00

Asmeniniai skelbimai

Nekilnojamas turtas

Parduoda 1kambario butą Vilniaus al. Tel. 8 655 60000

Parduodamas 1 kambario (35, 30 kv.m) butas Veisiejų g. 3, kaina – 24 000 Eur. Tel. 8 613 80442, 8 614 40701

1 kambario butas Viečiūnuose, bendrabutyje: 18 kv. m, prieškambaris, virtuvė, bal-konas, plastikiniai langai, šarvuotos durys. Kaina – 5500 Eur. Tel. 8 622 96308

1 kambario butas 15, 25 kv. m bendrabutyje, Gardino g. Tel. 8 648 42980

Parduodu 1 kambario butą 4 aukšte, atliktas remontas. Kaina – 26 000 Eur. Tel. 8 602 28830

Parduodamas erdvus ir pilnai įrengtas 2 kambarių butas: 2 aukšte, su požeminio par-kavimo vieta naujesnės statybos name Liepų g. 2A. Tel. 8 687 37575

Nebrangiai parduodamas 2 kambarių butas: 53, 54 kv. m, 2 aukštas, naujas namas su naujais baldais ir buitine technika, Merkinės g. 13. Tel. 8 638 34373

Parduodama 2 kambarių 49,99 kv. m butas Ateities g. 6 aukšte iš 6. Yra tamsus kam-barys ir 2 balkonai. Namas renovuotas 2017 m. Renovacija yra išmokėta. Kaina – 36 000 Eur. Tel. 8 611 37633

Parduodamas 2 kambarių butas Gardino g.: 42 kv. m, 1 aukštas, atskiras įėjimas su vasariniu priestatu – kambariu 25 kv. m, rūsys, automobilių garažas, dalis baldų. Kaina – 39 500 Eur. Tel. 8 620 27058, 8 608 93346.

Parduodamas 3 kambarių, 61,05 kv. m butas 5 aukšte iš 5 Šiltnamių g. Kaina – 46 000 Eur. Tel. 8 687 37575

Parduodamas 3 kambarių butas Veisiejuose, 58 kv. m. Tel. 8 601 00619

Parduodamas 3 kambarių (65 kv.m) butas, 5 aukšte iš 5, Viečiūnuose. Tel. 8 650 99556

Parduodamas 69 kv. m. 3 kambarių butas naujos statybos name Liškiavos g. Butas su grindiniu šildymu, labai mažos šildymo išlaidos. Yra privati parkavimo vieta. Tel. 8 638 85452

Parduodamas 4 kambarių butas Veisiejų g. 22: 74 kv. m, 4 a iš 5. Tel. 8 618 01715

Parduodami sklypai Neravuose po 12,5 aro šalia pagrindinio kelio. Tel. 8 623 57433

Druskininkų sav., Guobinių kaime parduodama sodyba su ūkiniais pastatais. Sklypas – 33 arai. Trifazė elektra – 19 kW. Asfaltuotas kelias. Papildomai galima nusipirkti 1,86 ha. žemės. Kaina – 10 900 Eur. Tel. 8 698 48621

Lazdijų rajone, Smarliūnų kaime parduodamas gyvenamasis namas. Naujas stogas, naujai pastatytas priestatas, plastiko langai, šarvo durys, naujai išvedžiota elektra. Reikalingas vidaus remontas. Sklypas – 1,16 ha, iš kurių – 0,21 ha namų valda. Skly-pe yra tvenkinys. Kaina – 16 500 Eur. Tel. 8 698 48621

Parduodamas 9 arų sklypas su kadastriniu planu Miciūnų g. 17. Tel. 8 674 20701

22 arų namų valdos sklypas puikioje, jaukioje, naujai kuriamoje naujų namų gyven-vietėje Viečiūnuose, komunikacijos, puikus privažiavimas. Kaina – 18 000 Eur. Kaina derinama. Tel. 8 624 69222

Žemės ūkio paskirties žemė – 5000Eur/ha arba išnuomoju 150Eur/metams, kapotos malkos, Viečiūnai, „Paparčio“ sodai. Tel. 8 670 99567

Parduodamas žemės ūkio paskirties 25 arų sklypas Viečiūnuose ir sodo namas „Pa-parčio“ sodų bendrijoje. Tel. 8 603 94991, 8 601 88109

Nuoma

Išnuomojamas 2 kambarių 60 kv. m butas Neravų g. 2B name, naujos statybos name. Tel. 8 682 82822

Išnuomojamas 1 kambarys 2 kambarių bute, centre, Taikos g. 1 aukštas, 100 Eur/mėn + komunaliniai mokesčiai. Tel. 8 616 48116

Ilgam laikui išnuomojamas 3 kambarių butas Veisiejų g. Tel. 8 623 23482

Išnuomojamas 1 kambario butas V. Kudirkos g. Tel. 8 622 08 046

Išsinuomotų

Ieškome nuomai 3-4 kambarių buto nuo sausio mėn. Druskininkų centre. Geriausia – prie „Norfos“ prekybos centro. Tel. 8 605 26458

Išsinuomočiau butą ilgesniam laikui. Tel. 8 686 59801

Dviejų asmenų šeima ilgesniam laikui išsinuomotų butą. Tel. 8 650 16866

Perka

Perku rusišką automobilį arba motociklą, gali būti su defektais. Taip pat senovinius eglutės žaisliukus. Tel. 8 606 59756

Perku senovinius automobilius ir motociklus. Tel. 8 668 63253

Pirkčiau dviejų kambarių butą Druskininkų mieste, 1, 2 ar 3 aukštuose (devyniaaukš-tyje name – aukštas nesvarbus). Ateities g., Liškiavos g., Merkinės g., Neravų g. ne-siūlyti. Visi skelbimai peržiūrėti. Tel. 8 685 57045

Parduodamas 3 kambarių butas Viečiūnuose: 65 kv. m, 5 aukštas iš 5. Tel. 8 650 99556

Transporto priemonės ir jų dalys

WV „Golf 2“: 1990 m., TA ir draudimas. Tel. 8 682 45930

„Renault Megane Scenic“: 2002 m., 1.6 l, benzinas, ką tik iš Vokietijos, ideali būklė, TA dar dviem metams. Tel. 8 692 44465

„Žiguliai“: istoriniai numeriai, TA iki 2024 m. „Moskvič 403“, „Toyota Corolla“, au-tomatas, 2001 m. TA, dyzelis. Tel. 8 682 98506

2003 m. „Nissan Almera“: 2.0 l dyzelis, TA. Kaina – 600 Eur. 2008 m. „Citroen Picaso“, 1.6 l dyzelis, TA. Kaina – 1400 Eur. 2007 m. „Peugeot 1007“, 1.4 l benzinas, TA, automatas, kaina – 1700 Eur, MB „Vito“ metaliniai diskai. Tel. 8 647 33100

„Toyota Corolla“, 2004 m. 1,6 l benzinas, hečbekas, 2/3, du ratų komplektai. Kaina – 1650 Eur. Tel. 8 698 84699

Miškas, mediena, malkos

Supjautos malkos. Tel. 8 622 94035

Įvairios medienos malkos: rąsteliais, kaladėmis, kapotos. Tel. 8 698 39795

Sausų ir žalių malkų išpardavimas (skaldytos arba kaladėmis). Tel. 8 601 46179

Parduodu beržines malkas. Tel. 8 648 92746

Įvairūs daiktai

Naujas planšetinis kompiuteris, 10 colių, garantija – 1 metai. Tel. 8 692 44465

Puikios būklės nešiojamasis kompiuteris „Asus“. Kaina – 150 Eur. Tel. 8 621 13865

2 kub. m pušinių bruselių: 50x50 mm, 5 m ilgio. Tel. 8 699 49745

Dvi naudotos sofos-lovos su dviem foteliais. Kaina – 80 Eur. Tel. 8 628 02417

Naujos uosio taburetės. Tel. 8 618 20125

Ąžuolinis parketas – 30 kvadratų. Tel. 8 682 98506

Proginės suknelės, 50 dydis – 30 Eur. Tel. 8 611 91421

Kineskopinis plokščiaekranis televizorius „Samsung“ – 12 Eur, „Philips“ (37 cm) įstrižainė – 12 Eur, kineskopinių TV ir TV priedėlių „TV STAR“ distanciniai pulteliai ir Scart laidai – nuo 2 Eur, naudoti medžio drožlių plokščių skydai 154,5 cm X 60, 5 cm – 18 vnt. 177,5 cm X 50 cm – 6 vnt. 1, 5 Eur už kv. m, skaldelė trinkelių klojimui: 1 maišas – 4 Eur, pakabinami šviestuvai – nuo 5 Eur, medžioklinis šautuvas IŽ-H27, 12 kalibro su medžiokliniu prožektoriumi – 250 Eur. Tel. 8 686 43600

Lovos – 3 vnt. Moteriškas dviratis „Gazelle“ – 70 Eur, procesorius ir monitorius – 40 Eur, „HP“ ir „Canon“ spausdintuvai po 40 Eur, abu – 80 Eur. Tel. 8 603 94991, 8 601 88109

Kreivuolių pavėsinės, kokliai, savos gamybos priekaba, lauko tualetas (medinis). Tel. 8 656 38881

Beržinės šluotos – 2 Eur. Tel. 8 683 32507

Žemės ūkio produkcija

Parduodu triušius ir triušieną. Tel. 8 611 45735

Triušiai, triušiena. Tel. 8 614 47247

6 mėn. muskusinės antytės, perpuvęs avių mėšlas. Tel. 8 683 32507

Perka

Pirkčiau žemės ūkio paskirties žemę nuo 2 ha. Tel. 8 602 28830

Pirkčiau sodo sklypą su nameliu arba be jo. Gali būti apleistas. Tel. 8 628 75156

Dovanoja

Dovanoju sofą ir baldų komplektą. Tel. 8 601 39542

Pamesta

Spalio 11 d. senamiestyje pamestas auskaras, radusiam atsilyginsiu. Tel. 8 611 76205

Ieško darbo

Gali slaugyti ligonį, tvarkyti namus, ilgametė patirtis. Tel. 8 626 48705

Liejame gręžtinius pamatus ir montuojame liktinius klojinius. Tel. 8 682 00300

BALDAI ARNITANA
PAGAL INDIVIDUALIUS UŽSAKYMUS
Virtuvės komplektai
Slenkančios sistemos
Prieškambario, svetainės, miegamojo, vaikų kambario baldai
Biuro baldai
Įtempiamos lubos
Tel. (8-616) 57237
El.p.: arnitana@hotmail.com
www.arnitana.lt

Pigiai parduodu pušines malkas kaladėmis. Druskininkų sav. atvežimas nemokamas! Išrašome sąskaitas. Tel. 8 630 45599

Gamybos įmonei reikalingas autokrautuvo vairuotojas, turintis patirties. Teirautis tel. 8 614 35269

Transporto įmonei Alytuje reikalingi **VAIRUOTOJAI**, turintys C kategoriją vietiniams ir tarptautiniams krovinių pervežimams. Atlyginimas 700-1300 Eur po mokesčių. *Teirautis telefonu* **8-650-50615**

MEDLAPIS
NEKILNOJAMO TURTO AGENTŪRA
Tel.: 8 685 33 338, 8 660 66 466.
M.K. Čiurliono g. 111, Druskininkai
Jotvingių 7A, Alytus
Medlapisnt@gmail.com
TARPININKAUJAME
perkant, parduodant, nuomuojant nekilnojamąjį turtą. Druskininkai, Lazdijai, Alytus, Birštonas, Varėna, Prienai.
PADEDAME PARUOŠTI
nekilnojamąjį turtą pardavimui, sutvarkome aplinką, suteikiame aplinkai prekinę išvaizdą.
PERKAME
namus, butus, sklypus, patalpas dėl kurių vyksta ginčai.

Rastas mechaninis laikrodis, prie buvusios Statybos valdybos. Tel. 8 674 29367

Margų karjeras parduoda:
- žvyrą (sijotą/nesijotą);
- smėlį, molingą gruntą;
- skaldą, žvirgždą, betono skaldą.

Transporto svėrimas /krovinių gabenimas.

TRANSDOSA MARGŲ KARJERAS

Margų betonas:
- betono gamyba;
- betonvežio nuoma;
- betono siurblio paslauga.

Transportavimo paslaugos.

UAB „Transdosa“ – Margų karjeras ir betono gamyba. www.transdosa.lt
Užsakymai: karjeras.transdosa@gmail.com, tel. +370 676 25562
Adresas: Žvyro g. 2A, Margų k., Leipalingio sen., Druskininkų sav.

DRUSKININKŲ GYDYKLA

Kviečiame visus pasinaudoti medicininės reabilitacijos paslaugomis Druskininkų gydykloje!

Profesionalūs fizinės medicinos ir reabilitacijos gydytojai sudarys Jums tinkamiausią individualų gydymo planą, atsižvelgiant į Jūsų sveikatos būklę.

Druskininkų gydykloje Jūsų laukia skirtingos mineralizacijos ir sudėties mineralinės, purvo vonios, fizioterapinės, klasikinio masažo, kineziterapijos procedūros.

Tel. +370 313 60 508, info@gydykla.lt
www.gydykla.lt

AQUA
restoranas - picerija

Karantino savaitgalį pasilepinkite:
◦ mūsų gardžiomis picomis.
Užsakymai tel. 8 694 51549 priimami ir picos teikiamos išsinešimui tik penktadienį, šeštadienį, sekmadienį;

◦ saldžiais desertais.
Užsakymai tel. 8 694 51549 priimami visomis dienomis, desertai (tortai, pyragėliai ir kt.) teikiami išsinešimui tik penktadienį, šeštadienį, sekmadienį.

Išnuomojamos administracinės patalpos su baldais nuo 14 kv. m. iki 300 kv. m. Kaina – 4 Eur/m² Tel. 8 633 35555

Leidėjas – VšĮ Kantri medija
M. K. Čiurlionio g. 80, Druskininkai
Tel.: 8 313 51008, 8 646 27272
El. p.: info@manodruskininkai.lt

ISSN 2424-368X

Redaktorė – Laima Rekevičienė
Dizainas: UAB „Rastrum“

Spausdino: UAB „Lietuvos ryto“ spaustuvė.
Tiražas – 10 000 egz.
Redakcijos nuomonė gali nesutapti su autorių nuomone. Už straipsnio turinį atsako autorius. Redakcija pasilieka teisę straipsnius redaguoti ir trumpinti. Už reklamos ir skelbimų turinį redakcija neatsako. Perspausdinti bet kokią informaciją galima, gavus „Mano Druskininkai“ redakcijos sutikimą.